Uzavírka s objízdnou trasou s možností průjezdu stavbou do 3,5t

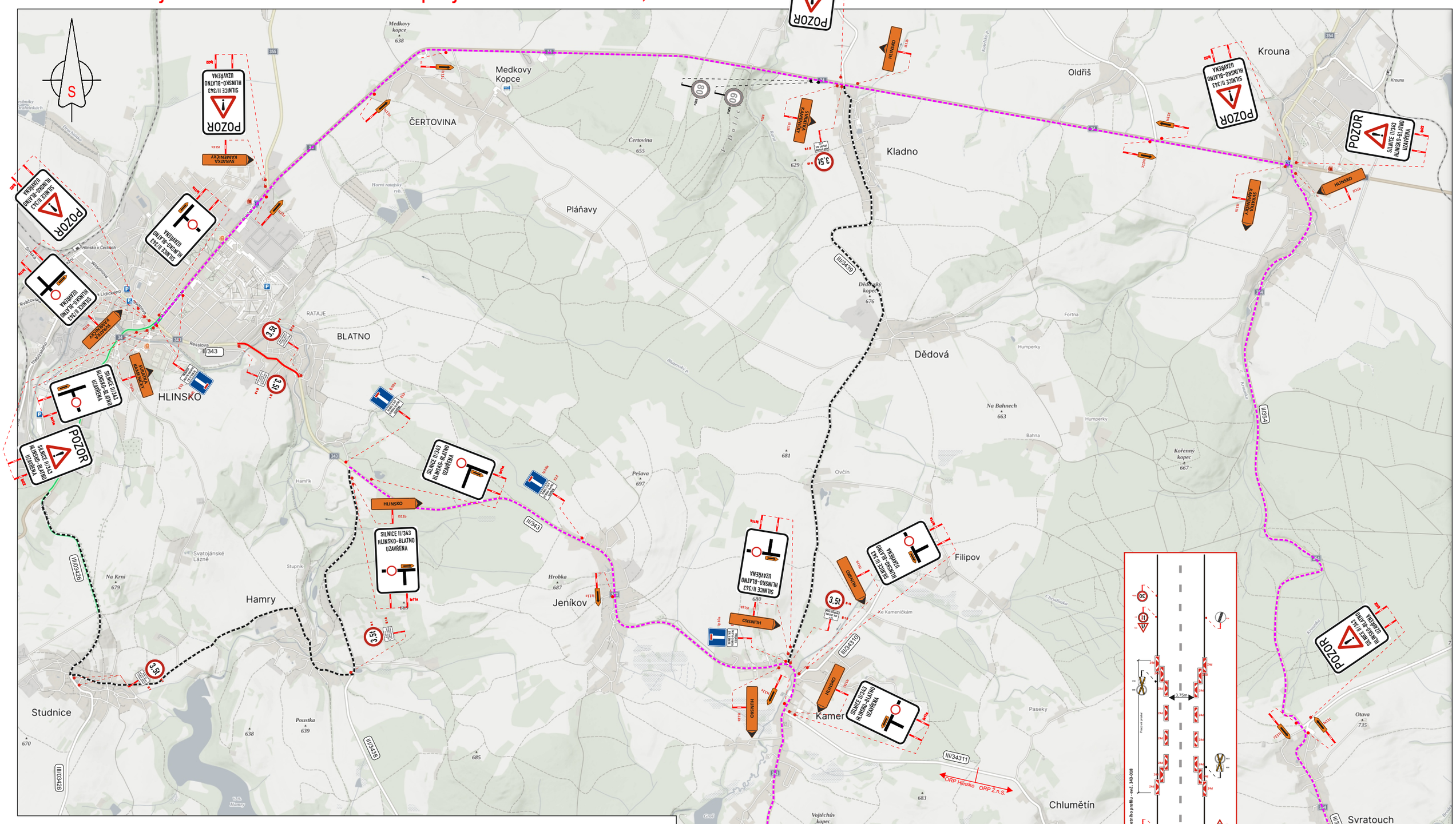

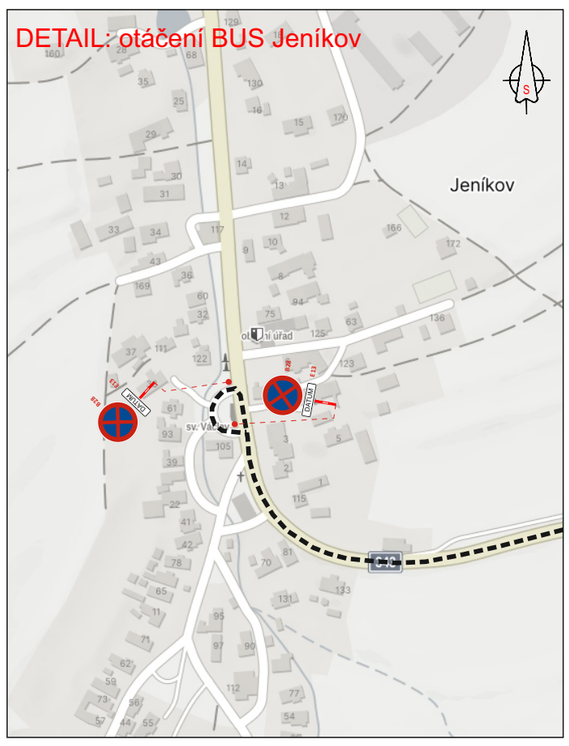

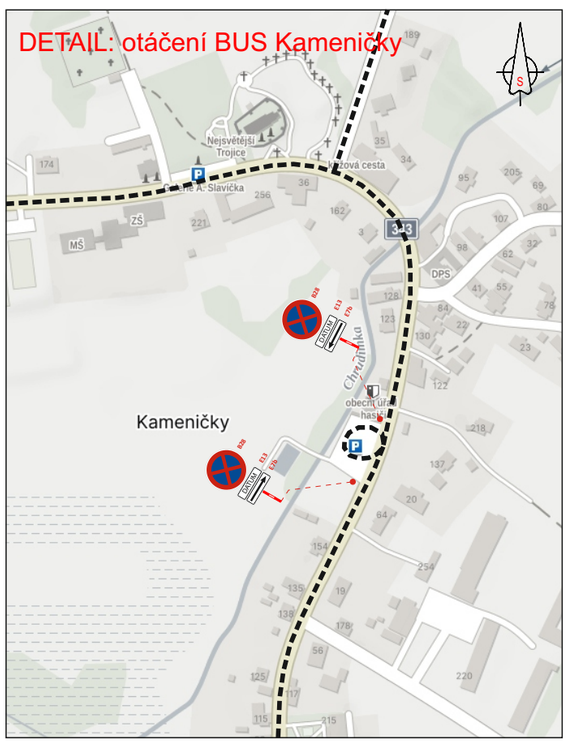

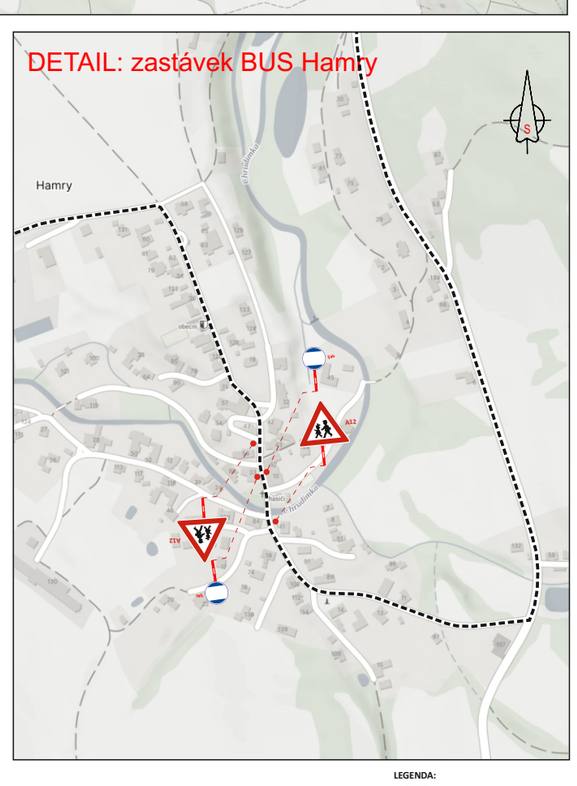

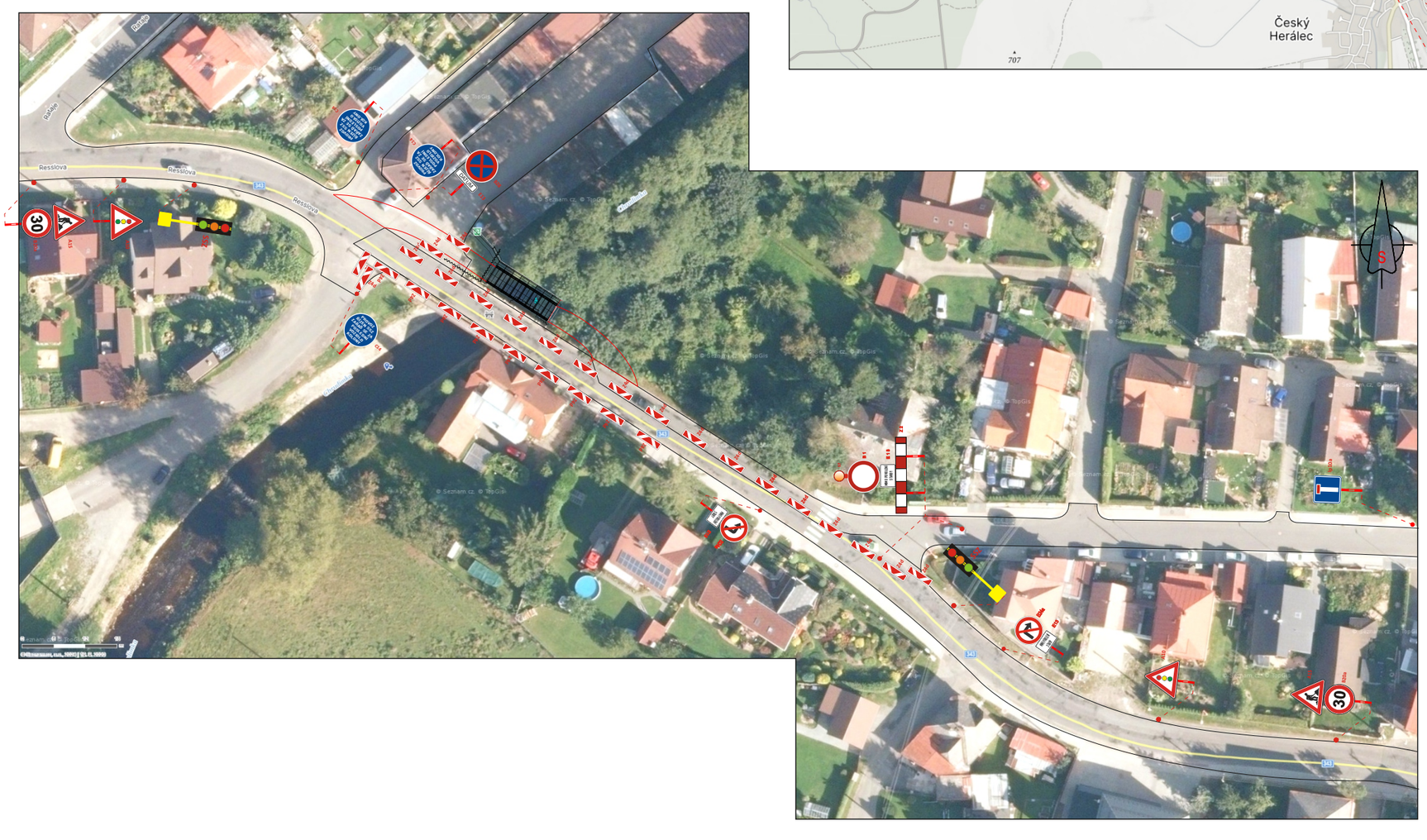

LEGENDA:

- TRVALÉ SVISLÉ DOPRAVNÍ ZNAČENÍ
- TRVALÉ SVISLÉ DOPRAVNÍ ZNAČENÍ DOČASNĚ ZNEPLATNĚNÉ
- PŘECHODNÉ SVISLÉ DOPRAVNÍ ZNAČENÍ
- NAVRŽENÁ OBJÍZDNÁ TRASA
- NAVRŽENÁ OBJÍZDNÁ TRASA VLAD

POZNÁMKA:

- Umístění přechodného dopravního značení dle TP č.66 (Zásady pro označování pracovních míst na pozemních komunikacích)
- Stávající dopravní značení v rozporu s přechodnou úpravou provozu bude zneplatněno škrtnutím nebo zakryto.

VYPRACOVAL	Kašpar Vojtěch		
TERMÍN	od 26.3. do 31.7.2025		
KRAJ: Pardubický	OKRES: Chrudim	KÚ: Hlinsko	
STAVBA: **Oprava silnice II/343 Hlinsko - Blatno**			
DIO - situace uzavírky v roce 2025			
NÁZEV VÝKRESU: **SITUACE PŘECHODNÉHO DOPRAVNÍHO ZNAČENÍ**			

DATUM	3/2025
FORMÁT	A4

ZnačkyVysočina s.r.o.
Bezděkov 12, 588 01 Třešť
IČ: 010 26 588
DIČ: 010 26 588