# ÚP KROUNA
## VÝKRES ZÁKLADNÍHO ČLENĚNÍ ÚZEMÍ
**M 1 : 5000**

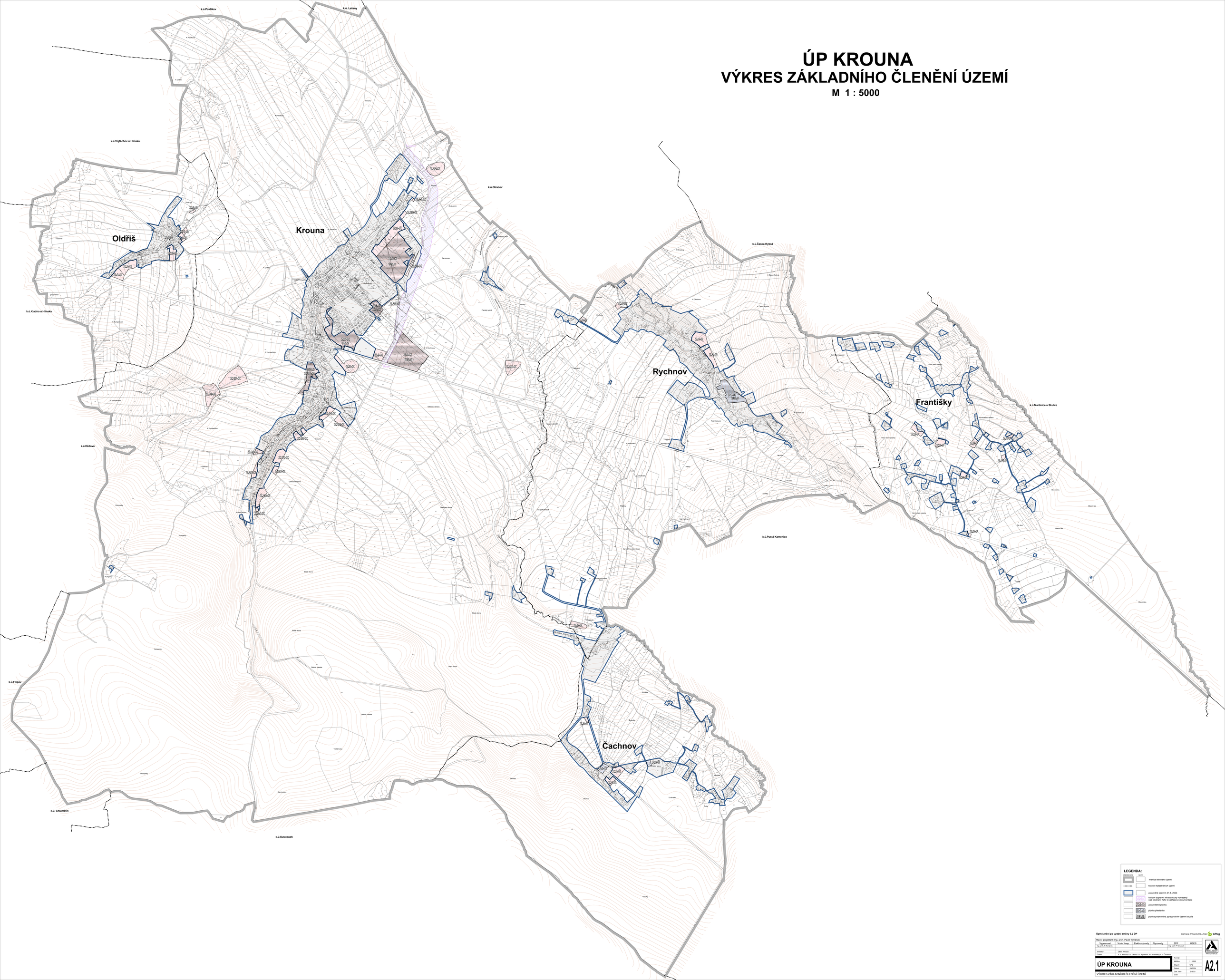


**LEGENDA:**

| stabilizovaná | navrh | |
|---|---|---|
| | | hranice řešeného území |
| | | hranice katastrálních území |
| | | zastavěné území k 31.8. 2023 |
| | | koridor dopravní infrastruktury vymezený nad plochami RZV z nadřazené dokumentace |
| | | zastavitelné plochy |
| | | plochy přestavby |
| | | plocha podmíněná zpracováním územní studie |

**Úplné znění po vydání změny č.2 ÚP**

DIGITÁLNĚ ZPRACOVÁNO A TISK GPlus

Hlavní projektant: Ing. arch. Pavel Tománek

| Vypracoval: | Vodní hosp. | Elektrorozvody | Plynovody | ZPF | ÚSES |
|---|---|---|---|---|---|
| Ing. arch. P. Tománek | | | | Ing. arch. P. Tománek | |

| | |
|---|---|
| Investor | Obec Krouna |
| Území | k. ú. Krouna, k.ú. Oldřiš, k.ú. Rychnov, k.ú. Františky, k.ú. Čachnov |

**ÚP KROUNA**

VÝKRES ZÁKLADNÍHO ČLENĚNÍ ÚZEMÍ

| | |
|---|---|
| Formát | |
| Měřítko | 1 : 5 000 |
| Stupeň | UPO |
| Datum | 09/2024 |
| Zak. číslo | 219/23 |
| Část | |

STUDIO ATELIER TOMÁNEK

A2.1