ZMĚNA Č.2 ÚP KROUNA
SCHEMA VĚCNÉ ZMĚNY
M 1 : 5000

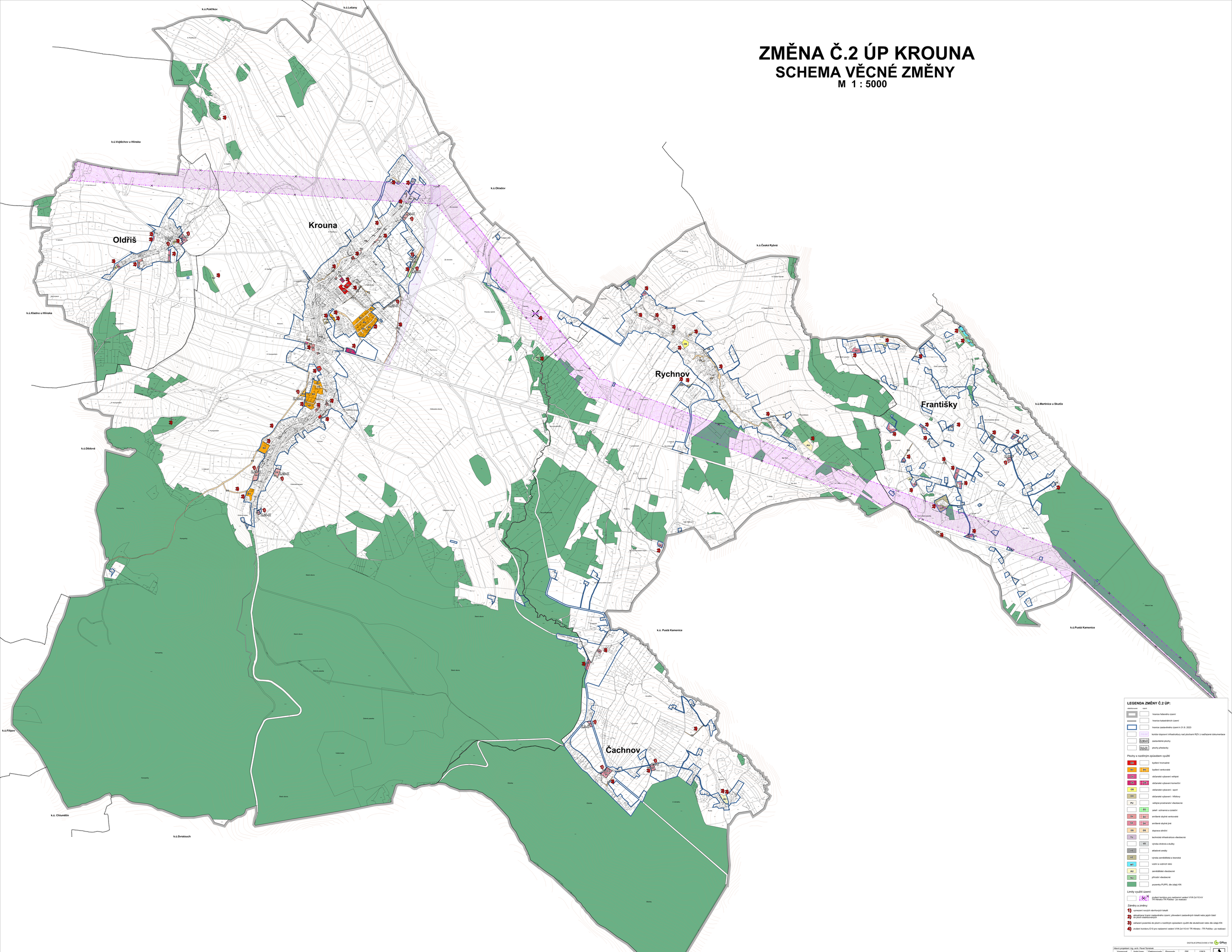

LEGENDA ZMĚNY Č.2 ÚP:

stávajícím	novém	
		hranice řešeného území
		hranice katastrálních území
		hranice zastavěného území k 31.8. 2023
	DNI/NDI	koridor dopravní infrastruktury nad plochami RZV z nadřazené dokumentace
	STABILIZ/ZMĚNA	zastavitelné plochy
	DNI/NDI STABILIZ/ZMĚNA	plochy přestavby

Plochy s rozdílným způsobem využití

OS		bydlení hromadné
RI	RS	bydlení venkovské
OV		občanské vybavení veřejné
OK	OK-S OK-V OK-Z	občanské vybavení komerční
OS		občanské vybavení - sport
OH		občanské vybavení - hřbitovy
PU		veřejná prostranství všeobecná
	ZO	zeleň ochranná a izolační
VX	VX	smíšené obytné venkovské
VM	VM	smíšené obytné jiné
DS	DS	doprava silniční
TU		technická infrastruktura všeobecná
	VD	výroba drobná a služby
VS		skladové areály
VZ		výroba zemědělská a lesnická
WT		vodní a vodních toků
AU		zemědělské všeobecné
NU		přírodní všeobecné
		pozemky PUPFL dle údajů KN

Limity využití území:

		zrušení koridoru pro nadzemní vedení VVN 2x110 kV TR Hlinsko-TR Polička - po realizaci

Záměry a změny:

1) vymezení nových návrhových lokalit
2) aktualizace hranic zastavěného území, převedení zastavěných lokalit nebo jejich částí do ploch stabilizovaných
3) zařazení pozemků do ploch s rozdílným způsobem využití dle skutečnosti nebo dle údajů KN
4) zrušení koridoru E10 pro nadzemní vedení VVN 2x110 kV TR Hlinsko - TR Polička - po realizaci

DIGITÁLNÍ ZPRACOVÁNÍ A TISK GPlus

Hlavní projektant: Ing. arch. Pavel Tomanek						
Vypracoval: Ing. arch. P. Tomanek	Vodní hosp.	Elektroenergetika	Plynovody	ZPF Ing. arch. P. Tomanek	ÚSES	
Investor: Obec Krouna						
Obsah: k.ú. Krouna, k.ú. Oldřiš, k.ú. Rychnov, k.ú. Františky, k.ú. Čachnov						

PROJEKT ATELIER s.r.o.

ZMĚNA Č. 2 ÚP KROUNA

SCHEMA VĚCNÉ ZMĚNY

Formát	A2
Měřítko	1 : 5000
Datum	12/23
Stupeň	DPD
Číslo zakázky	2/2023
Zak. číslo	2/2023
Část	

A2.2a