ÚP KROUNA
HLAVNÍ VÝKRES
M 1 : 5000

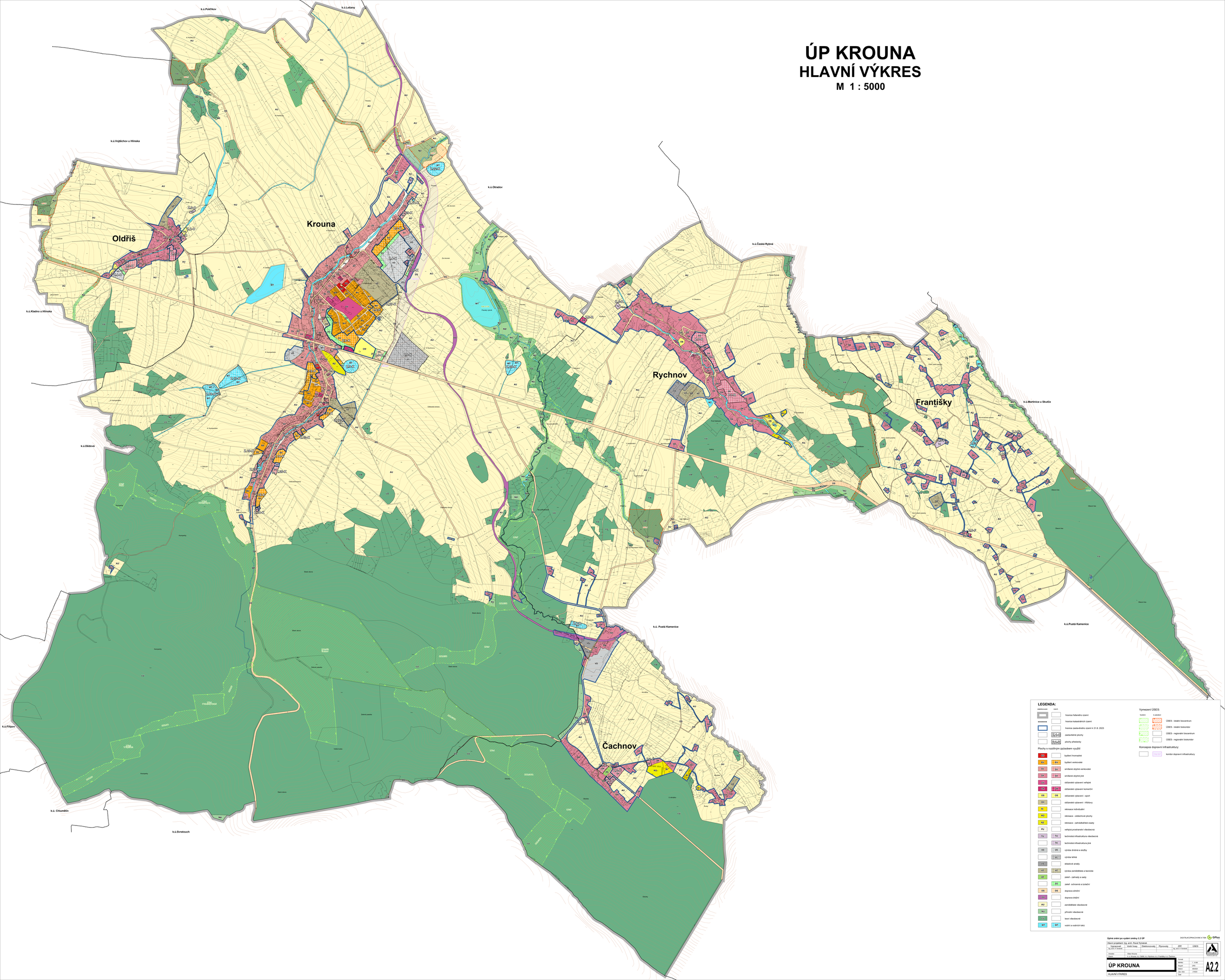

LEGENDA:

stabilizované | návrh

- hranice řešeného území
- hranice katastrálních území
- hranice zastavěného území k 31.8. 2023
- zastavitelné plochy
- plochy přestavby

Plochy s rozdílným způsobem využití

- BH – bydlení hromadné
- BV – bydlení venkovské
- SV – smíšené obytné venkovské
- SX – smíšené obytné jiné
- OV – občanské vybavení veřejné
- OK – občanské vybavení komerční
- OS – občanské vybavení - sport
- OH – občanské vybavení - hřbitovy
- RI – rekreace individuální
- RO – rekreace - oddechové plochy
- RZ – rekreace - zahrádkářské osady
- PU – veřejná prostranství všeobecná
- TU – technická infrastruktura všeobecná
- TX – technická infrastruktura jiná
- VD – výroba drobná a služby
- VL – výroba lehká
- VS – skladové areály
- VZ – výroba zemědělská a lesnická
- ZZ – zeleň - zahrady a sady
- ZO – zeleň ochranná a izolační
- DS – doprava silniční
- DŽ – doprava drážní
- AU – zemědělské všeobecné
- NU – přírodní všeobecné
- LU – lesní všeobecné
- WT – vodní a vodních toků

Vymezení ÚSES:

funkční | k zřízení

- ÚSES - lokální biocentrum
- ÚSES - lokální biokoridor
- ÚSES - regionální biocentrum
- ÚSES - regionální biokoridor

Koncepce dopravní infrastruktury:

- koridor dopravní infrastruktury

Úplné znění po vydání změny č.2 ÚP

DIGITÁLNĚ ZPRACOVÁNO A TISK GPlus

Hlavní projektant: Ing. arch. Pavel Tománek					
Vypracoval: Ing. arch. P. Tománek	Vodní hosp.	Elektroenergetika	Plynovody	ZPF Ing. arch. P. Tománek	ÚSES

Investor: Obec Krouna
Obsah: k. ú. Krouna, k. ú. Oldřiš, k. ú. Rychnov, k. ú. Františky, k. ú. Čachnov

ÚP KROUNA

HLAVNÍ VÝKRES

Formát	A2
Měřítko	1 : 5 000
Stupeň	ÚPD
Datum	08/2024
Zak. číslo	219033
Část	

PROJECT STUDIO PARDUBICE s.r.o.

A2.2