ZMĚNA Č.3 ÚP TISOVEC

HLAVNÍ VÝKRES

1 : 5 000

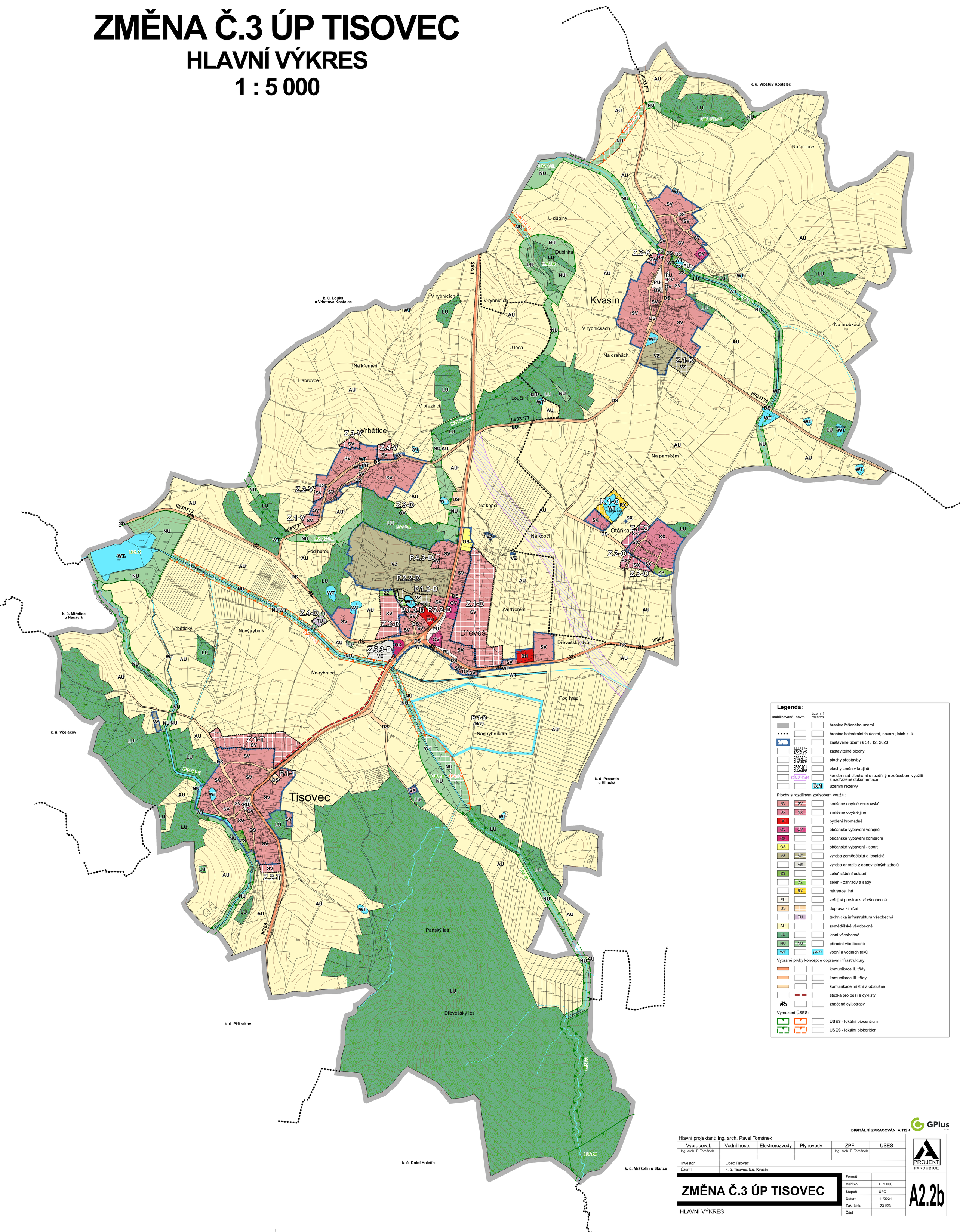

Legenda:

stabilizované | návrh | územní rezerva

- hranice řešeného území
- hranice katastrálních území, navazujících k. ú.
- zastavěné území k 31. 12. 2023
- Z.1 — zastavitelné plochy
- P.1 — plochy přestavby
- K.1 — plochy změn v krajině
- CNZ.D41 — koridor nad plochami s rozdílným zoúsobem využití z nadřazené dokumentace
- R.1 — územní rezervy

Plochy s rozdílným způsobem využití:

- SV — smíšené obytné venkovské
- SX — smíšené obytné jiné
- BH — bydlení hromadné
- OV — občanské vybavení veřejné
- OK — občanské vybavení komerční
- OS — občanské vybavení - sport
- VZ — výroba zemědělská a lesnická
- VE — výroba energie z obnovitelných zdrojů
- ZS — zeleň sídelní ostatní
- ZZ — zeleň - zahrady a sady
- RX — rekreace jiná
- PU — veřejná prostranství všeobecná
- DS — doprava silniční
- TU — technická infrastruktura všeobecná
- AU — zemědělské všeobecné
- LU — lesní všeobecné
- NU — přírodní všeobecné
- WT — vodní a vodních toků (WT)

Vybrané prvky koncepce dopravní infrastruktury:

- komunikace II. třídy
- komunikace III. třídy
- komunikace místní a obslužné
- stezka pro pěší a cyklisty
- značené cyklotrasy

Vymezení ÚSES:

- ÚSES - lokální biocentrum
- ÚSES - lokální biokoridor

DIGITÁLNÍ ZPRACOVÁNÍ A TISK: GPlus s.r.o.

Hlavní projektant: Ing. arch. Pavel Tománek

Vypracoval:	Vodní hosp.	Elektrorozvody	Plynovody	ZPF	ÚSES
Ing. arch. P. Tománek				Ing. arch. P. Tománek	

Investor	Obec Tisovec
Území	k. ú. Tisovec, k.ú. Kvasín

PROJEKT PARDUBICE

ZMĚNA Č.3 ÚP TISOVEC

HLAVNÍ VÝKRES

Formát	A2.2b
Měřítko	1 : 5 000
Stupeň	ÚPD
Datum	11/2024
Zak. číslo	231/23
Část	