ÚP KROUNA
HLAVNÍ VÝKRES - KONCEPCE VEŘEJNÉ INFRASTRUKTURY
- Vodní hospodářství

M 1 : 5000

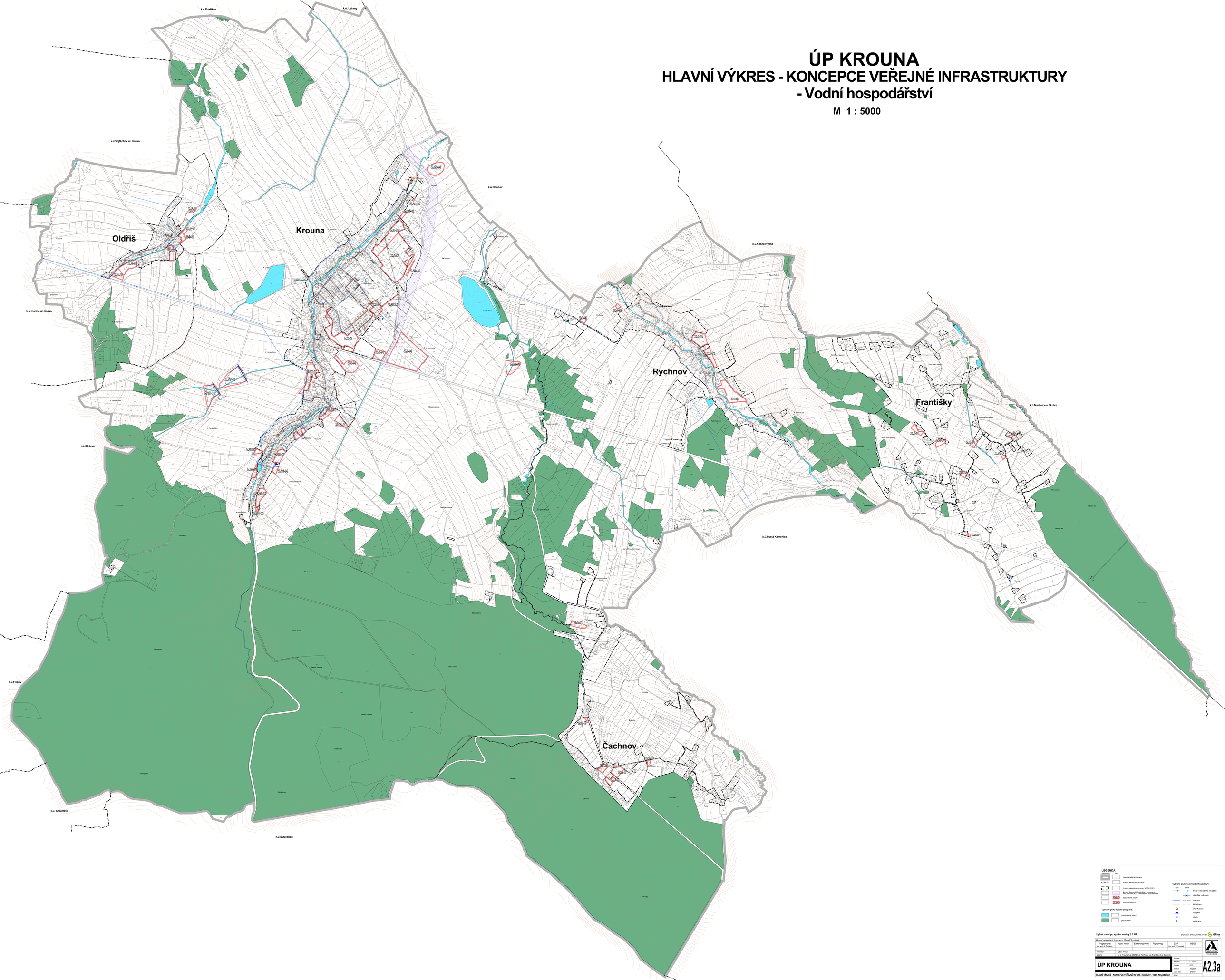

LEGENDA:

- stav / návrh
- hranice řešeného území
- hranice katastrálních území
- hranice zastavěného území k 31.8. 2023
- koridor chránený dopravní infrastruktury zahrnutý nad platnosti ROV z nadřazené dokumentace
- zastavěné plochy
- plochy přestavby

Vybrané prvky technické infrastruktury:

- stav / návrh
- trasa vodovodního přivaděče
- přeložka vodovodu
- vodovod
- kanalizace
- ČOV Krouna
- vodojem
- studny
- ostatní vrty

Vybrané prvky fyzické geografie:

- vodní plochy a toky
- plochy lesní

Úplné znění po vydání změny č.2 ÚP

DIGITÁLNÍ ZPRACOVÁNÍ A TISK GPlus

Hlavní projektant: Ing. arch. Pavel Tománek						
Vypracoval: Ing. arch. P.Tománek	Vodní hosp.	Elektroenergetika	Plynovody	ZPF Ing. arch. P.Tománek	ÚSES	ATELIER TOMÁNEK KARDOUŠOVICE
Investor:	Obec Krouna					
Datum:	k.ú. Krouna, k.ú. Oldřiš, k.ú. Rychnov, k.ú. Františky, k.ú. Čachnov					

ÚP KROUNA

HLAVNÍ VÝKRES - KONCEPCE VEŘEJNÉ INFRASTRUKTURY - Vodní hospodářství

Formát	
Měřítko	1 : 5 000
Datum	1/22
Datum	08/2024
Zak. číslo	219/23
Část	

A2.3a