

SKONČILY TANEČNÍ, ZAČÍNÁJÍ PLESY



LISTOPADOVÝMI DVĚMA VĚNEČKY byly zakončeny Kurzy tance a společenské výchovy. Zároveň tak byla oficiálně zahájena plesová sezona v Hlinsku v Multifunkčním centru. Milovníci tance, hudby a společenské zábavy se mohou letos těšit na celkem 6 plesů – 24. ledna Myslivecký ples, 21. února Rybářský ples, 27. února a 27. března Maturitní plesy Gymnázia K.V. Raise, 7. března Maškarní bál a 14. března Futsalový ples AC Hlinsko. Foto: Radek Pavlík, www.fotopavlik.com

Slovo starosty

Mít úspěch. Být spokojený. Neznám snad nikoho, kdo by si právě toto nepřál. Samozřejmě vše opřené o pevné zdraví. Ovšem i v tomto případě můžeme najít v naplnění obsahu těchto slov nekočetně mnoho variant. Pro každého má totiž úspěch nebo spokojenost jinou podobu, jiný význam.



Někdy jsou to velké věci, jindy úplně maličkosti. Někdy se velké věci zdají jako maličkosti a naopak. Záleží jen na úhlu pohledu.

Nadcházející rok nepochybně přinese tisíce a miliony příběhů. Bude to opět jedna obrovská skládačka. Bude různobarevná. A v těchto příbězích bude vepsán úspěch i spokojenost, ale také slzy, prohry či pády.

Je důležité umět ocenit všechny ty zmíněné barvy. Úspěch a spokojenost je dobré si vychutnat, ale nezpychnout.

Z proher a pádů je zase dobré se poučit a vzít si sílu.

A když nás něco nebo někdo srazí na kolena? To se může stát. Ovšem právě sílu potřebujeme k tomu, abychom v okamžicích, kdy jiní zůstávají klečet, my jsme dokázali vstát.

A znovu se rozejít. Jedině takto, systémem buldozer, máme naději, že dojdeme k cílům. Že zvítězíme a dokonce si třeba sáhneme na sny, které proměníme v realitu.

Milí spoluobčané, přeji nám všem tedy sílu k malým i velkým vítězstvím. Kéž by nám po tvářích tekly převážně slzy štěstí. A konečně, budme hodně zdraví!

Mějte úspěšný leden i celý rok 2026. A děkuji za podporu.

Miroslav Krčil

Přinášíme přehled investičních akcí, které město Hlinsko realizovalo v loňském roce.

Více na str. 4 a 5

PŘÍŠTÍ ČÍSLO VYJDE:

5. února 2026

Hlinsko vstoupilo do roku 2026 s rozpočtem 373 milionů korun



Do nového roku vstupuje Hlinsko s řádně schváleným rozpočtem. Rozhodlo o tom na svém prosincovém zasedání zastupitelstvo města. Rozpočet je schválen ve výši zhruba 373 miliony korun. Jde opět, stejně jako v předešlých letech, o základní hodnotu.

„V letošním rozpočtu se nám promítla například změna financování nepedagogických pracovníků škol, uklízeček, školníků, kuchařek. Ale i další legislativní požadavky. Rozpočet je živý materiál a v průběhu roku se vyvíjí. Například podle toho, jak se nám daří získávat dotace. Navíc některé dotační akce máme předfinancované,

ale fyzicky finance obdržíme se zpožděním i mnoha měsíců. Rozpočet jsme i pro rok 2026 nastavili tak, abychom dokázali pokračovat v potřebných rozvojových investicích. A také, abychom se mohli efektivně starat o majetek města. I když požadavků na rozpočet máme každoročně mnoho, snažíme se je postupně realizovat a plnit. Máme jasně nastavené priority. Ale také musíme vycházet z našich reálných finančních možností. Snažíme se být proto maximálně odpovědní a efektivní. Velké poděkování patří všem, kteří se na přípravě podíleli a stejně tak kolegům zastupitelům za podporu,“ pozna-

menal starosta Miroslav Krčil.

Rozhodujícím příjmem rozpočtu jsou podíly z výnosů daní. Dále pak příspěvek státu na zajištění agendy státní správy, kterou město Hlinsko zajišťuje pro celý region. A v neposlední řadě pak příjmy z činností města jako například pronájmy a podobně. „Například zmíněná agenda, kterou vykonáváme za stát nejenom na obcích Hlinska, ale pro obyvatele celého regionu, tedy kterou si u nás stát vlastně objednává, je ovšem hrazena zcela nedosta- tečně,“ uvedl v souvislosti s příjmovou stránkou rozpočtu města starosta Krčil.

Výdajová stránka rozpočtu je v základu rozdělena na provozní výdaje a investice. V případě nákladů na provoz je to zajištění chodu městského úřadu, všech příspěvkových organizací včetně škol či systému nakládání s odpady. Ale třeba také provoz Hlineckého taxi, lékařské pohotovosti, podíl na zajištění pečovatelské služby, údržba komunikací, veřejných pro-

stranství a mnoho dalších činností.

„Dokončit chceme především rekonstrukci sportovišť v areálu Olšinky. Dále máme naplánovanou rekonstrukci prostoru vlakového přednádraží. Ale také opravu chodníku, vybudování nového přechodu pro chodce a parkovacích stání v režimu K+R v ulici Ležáků. Nachystáno máme uložení nových stavebních parcel v Chlumu i doplnění chybějící kanalizace v Blatně. Investovat budeme opět do zlepšení stavu místních komunikací. V plánu máme také druhou etapu opravy sociálního zařízení v areálu dětského tábora ve Svatouchu, rekonstrukci koncertního sálu v budově ZUŠ, modernizaci výukové školní kuchyně na ZŠ Smetanova, pokračování rekonstrukce elektroinstalace v MŠ Rubešova. A samozřejmě další řádově miliony korun si vyžádá údržba i ostatních budov v majetku města,“ uvedl starosta Krčil. **(red)**

Hlinecké taxi bude ve městě jezdit i v roce 2026

Služba zvýhodněné přepravy provozovaná městem, známá pod názvem Hlinecké taxi, bude pokračovat i v roce 2026. Obyvatelé města tak mohou i nadále využívat cenově dostupnou dopravu například k lékaři, na úřady nebo za nákupy. Dodavatelem služby zůstává společnost Taxi Málek, která denně uskutečňuje na patnáct jízd.

„Hlinecké taxi se jednoznačně osvědčilo. Osobně jsem tomu velmi rád. Od doby, kdy jsme tento koncept zavedli, došlo v našem městě ke zlepšení dostupnosti služeb. Proto bude Hlinecké taxi pokračovat jako služba pro obyvatele našeho města i v roce 2026. Rada města o tom rozhodla jednomyslně. Potřebné prostředky na financování této služby máme za-

komponovány v rozpočtu města. Podmínky pro uživatele zůstanou nezměněny,“ uvedl starosta Hlinska Miroslav Krčil.

Služba Hlinecké taxi je mezi obyvateli dlouhodobě oblíbená, především mezi seniory a lidmi s omezenou možností dopravy. Nabízí dostupnou a pohodlnou možnost, jak se dopravit například k lékaři, na úřady nebo za nákupy v rámci města.

Město Hlinsko službu zavedlo jako sociální projekt s cílem podpořit mobilitu občanů, kteří nemají vlastní automobil nebo se z různých důvodů nemohou dopravovat jiným způsobem. Díky příspěvku z městského rozpočtu je cena jízdy symbolická a umožňuje využívat taxi širokému okruhu obyvatel.

Zdroj: www.ihlinsko.cz

Loutkové divadlo ve Společenském domě vítá děti v novém

Před rokem jsme začali uvažovat o výměně sedadel v našem loutkovém divadle a nutná byla i oprava stávajícího vybavení sálu. Po dohodě s ředitelem Multifunkčního centra, panem Petrem Šnekem, jsme oslovili firmu Renos, která se postarala o rekonstrukci, a náš soubor začal vybírat sedačky. V říjnu se nám prostřednictvím pana ředitele ozvala starostka Trhové Kamenice paní Iva Dostálová s nabídkou jejich vybavení, které pro nás bylo jako dělané. V neděli 30. listopadu si tak už děti užily mikulášskou pohádku v nových, pohodlných židlích. Spolu s výmalbou sálu od dětí ze Základní umělecké školy Hlinsko je náš sál dokonalý.

Chtěli bychom touto cestou poděkovat všem, kteří se na celé renovaci podíleli a v neposlední řadě městu Hlinsko za finančníování. Naše loutkové divadlo má dlouholetou tradici, je stále plně



našeny dětí i dospělých diváků a nás to moc těší. Proto tu práci děláme s láskou, rádi a rozhodně v tom budeme pokračovat.

Přijďte se v novém roce přesvědčit, už 11. ledna hrajeme pohádku Jak Kašpárek učil čerty zpívat. Tak nezmeškejte nákup lístků.

Loutkový soubor Hlinsko

Informace k zápisům dětí do 1. tříd školního roku 2026/2027

Vážení rodiče, zápisy dětí do prvních tříd školního roku 2026/2027 proběhnou ve všech hlineckých základních školách s ohledem na změny školského zákona již **ve čtvrtek 5.2.2026 v době od 10 do 16 hodin.**

Zápis se týká všech dětí narozených v období **od 1.9.2019 do 31.8.2020.** Rovněž se týká dětí, kterým byl v roce 2025 odložen začátek povinné školní docházky. Rodiče u zápisu předloží rodný list dítěte a platný doklad o svém trvalém pobytu.

Pokud u svého dítěte zvažujete odklad jeho povinné školní docházky, týkají se vás další aktuální změny školské legislativy. O odklad docházky může zákonný zástupce dítěte požádat, pokud zdravotní stav dítěte dlouhodobě neumožňuje jeho účast ve vyučování. K žádosti je třeba doložit přílohy, které se

OBDOBÍ NAROZENÍ DÍTĚTE:	
1.9.2019 – 31.3.2020	1.4.2020 – 31.8.2020
K ŽÁDOSTI O ODKLAD POVINNÉ ŠKOLNÍ DOCHÁZKY JE TŘEBA DOLOŽIT:	
- doporučení odborného lékaře (nově již nelze doložit doporučení vydané praktickým lékařem pro děti a dorost nebo pediatrem) nebo klinického psychologa	- doporučení odborného lékaře nebo klinického psychologa
Pozn.: Doporučení je třeba mít již k dispozici před vyšetřením ve školském poradenském zařízení.	
- doporučení školského poradenského zařízení (pedagogicko-psychologická poradna nebo speciálně pedagogické centrum)	- doporučující posouzení školského poradenského zařízení (pedagogicko-psychologická poradna nebo speciálně pedagogické centrum)
KDY SE OBJEDNAT K VYŠETŘENÍ DO PEDAGOGICKO-PSYCHOLOGICKÉ PORADNY:	
- objednávání je možné od 1.1.2026 (v pedagogicko – psychologické poradně se po tomto termínu domluvíte, zda nebude s ohledem na potřeby dítěte vhodnější vyšetření ve speciálně pedagogickém centru)	- objednávání je možné od 1.1.2026

odvíjejí od data narození vašeho dítěte:

K zápisu mohou přijít i děti

mladší (narozené do 30.6.2021), jejichž rodiče se domnívají, že děti již dosáhly školní zralosti.

Podmínkou přijetí dítěte narozeného v období od září 2020 do konce prosince 2020 k plnění školní docházky je doporučující vyjádření školského poradenského zařízení. Podmínkou pro přijetí dítěte narozeného od ledna 2021 do konce června 2021 jsou doporučující vyjádření školského poradenského zařízení a odborného (dětského) lékaře.

Všechny výše uvedené dokumenty je nutné předložit již při zápisu. Pro získání podrobných informací k organizaci zápisu sledujte, prosím, průběžně webové stránky školy, kterou jste pro své dítě zvolili.

Bc. Martin Vtípil, vedoucí odboru sociálních věcí, školství a zdravotnictví, Městský úřad Hlinsko

Pozdrav hlineckých farářů

Vážení spoluobčané, milí přátelé, vstupujeme do dalšího roku. Nevíme, co nás v něm čeká. Těšíme se na radostné události, na nové životy, víme, že mohou přijít také chvíle těžké. Spolu s našimi „ovečkami“ na vás všechny myslíme a do nového roku vám vyprošujeme Boží přítomnost. Má moc nás provést ztrátami i nálezy života a pomoci nám s dobrou orien-

tací v nejisté době.

At vás Pán Bůh provází svou láskou, pokojem a nadějí a dává vám odvahu do situací, které jsou před vámi.

Pokud máte něco, s čím bychom vám mohli pomoci, můžete se obrátit na kohokoli z nás.

Vaši faráři a kazatelé.
Naděje Čejková, Martin Gregor, Marian Sokol, Rudolf Špaček

Nabídka pracovní pozice v Muzeu v přírodě Vysočina



do pracovního poměru osobu na pozici pracovník vztahů k veřejnosti

Požadujeme:

- minimálně SŠ vzdělání s maturitou a zkušenost na obdobné pozici
- znalost AJ
- trestní bezúhonnost
- spolehlivost, zodpovědnost

Místo výkonu práce: Hlinsko/ Veselý Kopec
Předpokládaný termín nástupu: únor 2026

Lhůta pro přijímání přihlášek: 15. ledna 2026

Bližší informace na www.nmvp.cz/vysocina

Národní muzeum v přírodě, příspěvková organizace, Muzeum v přírodě Vysočina přijme

srdečně Vás zveme na

DEN OTEVŘENÝCH DVEŘÍ

na Ležákovce v Hlinsku

ZIMNÍ OLYMPIÁDA

22. 1. 2026 OD 15:00 DO 18:00

Prožijte s námi alespoň na chvíli naši olympijskou atmosféru, vyzkoušejte si u nás spousty aktivit, dílniček a seznamte se s naší školou. Naladte se na tu správnou olympijskou vlnu :-)

Poděkování

Dne 18. prosince se uskutečnila akce v PZP Merlin Strom splněných přání pro postižené děti Hlinecka. Touto cestou děkuji Pavlu Jirmáskovi a Ivě Jirmáskové za uspořádání této akce a všem sponzorům, kteří tuto akci finančně podporují. Děkujeme a přejeme do nového roku hodně štěstí, pracovních úspěchů a hlavně zdraví. **Renáta Plíšková**

Investiční akce města v roce 2025



VYBUDOVÁNÍ TŘÍ samostatných zateplených dřevostaveb u hlineckých základních škol sloužících jako venkovní učebny.



POŘÍZENÍ MODERNÍHO HASIČSKÉHO VOZU plně vybaveného pro zásahy, včetně speciálního vybavení pro požární hašení a technické záchrany.



KOMPLETNÍ MODERNIZACE stávajícího výtahu na Poliklinice, včetně výměny pohonu, kabiny, ovládacích systémů a bezpečnostních prvků.

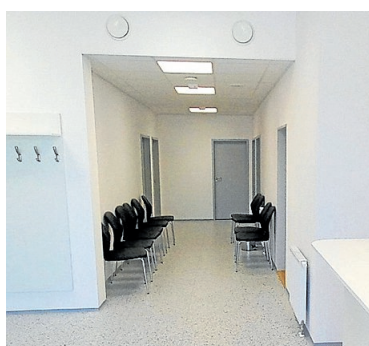

VYTVORENÍ ZUBAŘSKÝCH ORDINACÍ v prostoru bývalého vstupu do administrativního objektu ředitelství ETY v ulici Prošvicova.



OPRAVA místní komunikace v ulici Budovatelů.



DRUHÁ ETAPA OPRAV MATEŘSKÉ ŠKOLY s kompletními novými rozvody elektroinstalací, včetně zapravení kabelů, výměny rozvaděčů a osvětlení.



REKONSTRUKCE stávajících chodníkových povrchů s demolicí nevyhovující betonové zámkové dlažby a pokladem nových žulových kostek.



PŘÍSTAVBA VENKOVNÍHO DVORKU k stávající budově Turistického informačního centra Hlinsko s částečným zastřešením, novými zpevněnými plochami a kompletním moderním vybavením interiéru.



PRVNÍ ETAPA REKONSTRUKCE sociálního zázemí tábora Svratouch s novými rozvody vody a kanalizace, obklady, dlažbami a sanitárními zařízeními.



OPRAVA DLOUHODOBĚ ZCHÁTRALÉ komunikace u křížku v Blatné zpevněním podkladu a novým asfaltovým povrchem.



ŠIROKÁ REKONSTRUKCE ulice Resslera ve spolupráci se SÚS Pardubického kraje, zahrnující nové chodníky, kompletní výměnu veřejného osvětlení, výstavbu bezpečného přechodu pro chodce a dva zálivy pro autobusové zastávky mimo vozovku.



KOMPLETNÍ REKONSTRUKCE fotbalového hřiště s novými travníky, povrchy tenisových a volejbalových kurtů, obnova oplocení, kanalizace a zpevněných ploch v okolí sportovního areálu Olšinky.



VESTAVBA nového zázemí pro hokejový klub HC Hlinsko v areálu zimního stadionu, včetně moderních zázemí pro hráče a diváky.



KOMPLETNÍ REKONSTRUKCE PARKOVIŠTĚ za Komerční bankou a přilehlých komunikací, zahrnující demolici starých podkladových vrstev, nové zpevnění a povrchové úpravy včetně instalace nabíjecí stanice pro elektromobily.

ROZPOČET MĚSTA HLINSKA NA ROK 2026 (údaje v tis. Kč)

Technické služby - ostatní služby	100,00	Hasičská zbrojnice Chlum	75,00
Správa městských bytů	7 107,00	Hasičská zbrojnice Hlinsko	50,00
Správa městského majetku	2 030,00	Hasičská zbrojnice Blatno	90,00
Nákup pozemku s nemovitostí ul. Poličská	5 854,00	MÚ (Adámkova čp. 554) - provoz vč. oprav	382,00
Zasíťování pozemků RD Chlum	15 000,00	Poličská čp. 346 - provoz vč. oprav	355,00
Městský mobiliář	200,00	Prošvicova 1811 - odborné uč. a Planeta	930,00
Opravy mostů	500,00	Školní jídelna Ležáků - energie	150,00
Rekonstrukce sportovního areálu Olšinky	20 000,00	ZŠ Ležáků - energie	180,00
Rekonstrukce prostoru před nádražím ČD	8 800,00	Blatno čp. 45 - provoz	172,00
Revitalizace parku Drachtinka	850,00	Ubytovna Máchova 860 - provoz vč. oprav	1 480,00
Rekonstrukce ulice Ležáků	5 510,00	Adámkova čp. 654 - provoz vč. oprav	780,00
Komunikace Nad Parkem	2 200,00	Polyf. dům Poděbradovo nám. - provoz	718,00
Blatno rozšíření kanalizace	690,00	Adámkova čp. 281- provoz	420,00
Komunikace Blatno - Cihelka	2 060,00	Poliklinika Nádražní ul. - provoz	4 074,90
Projektové dokumentace	5 000,00	Trávná - provoz rekreačního zařízení	125,00
Projektová dok. Bytové domy Prošvicova	9 552,00	DPS Adámkova ul. - provoz	1 192,00
Dětská hřiště - sídliště	200,00	DPS Erbenova ul. - provoz	550,00
Naučné oddychové trasy	100,00	Příspěvky do fondu oprav SVJ	716,00
Správa a údržba komunikací	5 000,00	Teplárna - provoz	1 020,00
Veřejné osvětlení	4 700,00	Podnikatelské centrum Hlinsko - provoz	830,00
Dopravní značení	200,00	Bytový dům Prošvicova - provoz	1 800,00
Úsek údržby a veřejná zeleň	8 428,30	Centrum soc. služ. Lidického 1213 - provoz	470,00
Havárie	500,00	Výsadba zeleně	800,00
Pomocné práce údržba	1 340,50	Ostatní provozní náklady	122,20
Opravy a údržba:		Městská policie	10 150,00
MŠ Rubešova	1 000,00	Parkovací automaty - provoz	80,00
MŠ Budovatelů	400,00	Provozní náklady na městskou policii	9 570,00
ZŠ Ležáků	1 200,00	Otočné kamery	500,00
ZŠ Smetanova	1 400,00	Odbor dopravy	630,00
ZŠ Resslera	300,00	Provoz služebních automobilů	530,00
Základní umělecká škola	2 000,00	Příspěvek na dopravní obslužnost	100,00
Letní dětský tábor Svratouch	1 800,00	Požární ochrana JSDH	3 252,50
Sportoviště města s.r.o.	3 088,50	Provozní náklady	2 854,50
Multifunkční centrum	300,00	Dotace na náklady na činnost JSDH	198,00
Městské muzeum	350,00	Stroje, přístroje, zařízení	200,00
Vzdělávací centrum Planeta Hlinsko	200,00	Odbor finanční a ekonomický	13 581,15
Budovy MÚ	450,00	Úroky z úvěrů včetně poplatků peněž. úst.	2 981,15
Smuteční obřadní síň	25,00	Platba DPH	1 000,00
Objekt Pohoda	500,00	Daň z příjmů města	3 600,00
Lyž. běžecké trasy a cyklistické trasy (traily)	120,00	Rezerva pro příspěvkové organizace	1 000,00
Parkovací hala - provoz	915,00	Rezerva města	5 000,00
Kouty - občanská komise	140,00	Krizové řízení	1 000,00
Chlum - občanská komise	125,00	Krizová rezerva	500,00
Čertovina - občanská komise	55,00	Civilní ochrana	500,00
Srní - občanská komise	130,00	Stavební úřad	450,00
Blatno - občanská komise	300,00	Studie, posudky, územní plánování	300,00
Dopravní přestupní terminál - provoz	285,00	Technická mapa	150,00
Sociální bydlení Olšinky - provoz	180,00	FINANCOVÁNÍ CELKEM	19 557,82
Hřbitov, urnový háj - provoz	1 836,00	Použití části zůstatků finančních prostředků	38 798,76
Veřejné WC a Betlém - provoz	265,00	Splátky jistin z úvěrů	-19 240,94

ROZPOČET MĚSTA HLINSKA NA ROK 2026 (údaje v tis. Kč)

PŘÍJMY CELKEM	353 596,43	MŠ Budovatelů	4 850,00
Odbor soc. věcí, školství a zdravotnictví	6 615,00	ZŠ Resslerova	7 400,00
Příjmy od obcí komunitní plánování	45,00	ZŠ Ležáků včetně ZŠ Klíč	9 100,00
Dotace SPOD a sociální práce	4 400,00	ZŠ Smetanova	5 100,00
Příspěvek na výkon pěstounské péče	900,00	Školní jídelna Ležáků	8 300,00
Příjmy na lékařskou pohotovost	1 270,00	Základní umělecká škola	1 300,00
Odbor kancelář tajemníka	13 885,50	Dům dětí a mládeže	1 100,00
Splátky půjček z FRB a ze soc. fondu	287,50	Domov seniorů Drachtinka	3 500,00
Místní a správní poplatky	12 600,00	Granty do sociální oblasti	650,00
Dotace na volby do zastupitelstev ÚSC	500,00	Oblastní charita N. Hradý vyrovnávací platba	861,00
Sankční platby a náklady řízení	104,00	Příspěvky na pobyt v soc. zař. mimo Hlinsko	100,00
Přijaté úroky z účtů města	326,00	Odměna koordinátora komunitního plánování	120,00
Ostatní příjmy	68,00	Sociální práce dotace výdaje	600,00
Odbor životního prostředí	200,00	SPOD dotace výdaje	3 800,00
Odvody za odnětí půdy ze ZPF	40,00	Výdaje na výkon pěstounské péče	900,00
Správní poplatky a sankční platby	160,00	Terénní sociální pracovník	48,10
Odbor investic a městského majetku	54 931,93	Dotační program dětský lékař	300,00
Městské lesy - prodej dřeva	3 500,00	Půjčka dětský lékař	500,00
Pronájem včetně služeb	32 873,43	Pohotovost lékařů - LSPP	2 241,70
Poplatky za užívání veř. prostranství	130,00	Hlinecké taxi	605,00
Poplatky za zvláštní užívání komunikací	50,00	Individuální příspěvky	130,00
Příjmy za tříděný odpad	2 000,00	Ostatní sociální podpora	30,00
Věcná břemena	50,00	Neškolské org. zřízené městem + kronikář	40 353,00
Prodej městských bytů	0,00	Příspěvky na provoz:	
Pronájem pozemků	162,60	MKK Hlinečan	9 000,00
Prodej pozemků RD Chlum	15 000,00	Městská knihovna	3 700,00
Prodej pozemků různé	1 000,00	Městské muzeum a galerie	5 500,00
Příjmy z reklamy	73,20	Vzdělávací centrum Planeta (včetně TIC)	5 600,00
Příjmy z parkování - parkovací hala	92,70	Sportoviště města s.r.o.	16 500,00
Městská policie	1 770,00	Kronikář města	53,00
Odbor dopravy	10 310,00	Odbor Kancelář tajemníka	98 914,70
Požární ochrana Dotace na činnost JSDH	198,00	Fond rozvoje bydlení - poskytnuté půjčky	500,00
Odbor finanční a ekonomický	264 426,00	Občanské záležitosti	535,00
Neinvestiční dotace na výkon st. správy	22 926,00	Granty pro zájmové organizace	1 150,00
Daň z příjmů FO z kapitálových výnosů	7 100,00	Správa MÚ	66 710,60
Daň z příjmů FO ze závislé činnosti	45 340,00	Oddělení informatiky	5 250,00
Daň z příjmů OSVČ	4 020,00	Městský TV kanál	550,00
Daň z příjmů právnických osob	59 660,00	Sociální fond	2 516,60
Daň z příjmů města	3 600,00	Mikroregion Hlinecko členský příspěvek	200,00
DPH	110 650,00	MAS Hlinecko členský příspěvek	100,00
Daň z hazardních her	2 800,00	Jednorázové příspěvky	4 200,00
Daň z nemovitostí	8 100,00	Svoz komunálního odpadu	14 122,00
Místní poplatek ze psů	200,00	Svoz kontejnerů	80,50
Ostatní poplatky a nedaňové příjmy	30,00	Sběrný dvůr	3 000,00
Stavební úřad	1 000,00	Odbor životního prostředí	215,00
Živnostenský úřad	260,00	Posudky, právní analýzy, ozdravné akce	180,00
VÝDAJE CELKEM	373 154,25	Odbor investic a městského majetku	146 372,10
Odbor soc. věcí, školství a zdravotnictví	58 235,80	Městské lesy	2 953,70
Příspěvky na provoz:		Zimní údržba komunikací a chodníků města	2 500,00
MŠ Rubešova	6 700,00	Jarní a letní úklid města	150,00

Novinky v rodinném právu

Prvním lednem 2026 nezačíná pouze nový rok, ale vstupují v účinnost významné změny a novely zákonů, s cílem modernizovat zastaralé předpisy, zjednodušit procesy nebo lépe chránit oběti a děti. V roce 2026 tak dochází k zásadním změnám například i v rozvodech manželství a v péči o děti.

V článku nelze představit kompletní soupis všech změn na toto téma, pro více informací či doplňující dotazy k jednotlivým bodům se můžete obrátit na naši Občanskou poradnu na adrese Karla Lidického 1213, 539 01 Hlinsko, telefonicky na čísle 602 540 174 či emailem op@mostpro.cz.

1. ÚPRAVA ROZVODŮ A ŘÍZENÍ

Cílem je zrychlit a zjednodušit rozvody, zejména ty dohodnuté.

CO SE MĚNÍ

Zjišťování příčin rozvratu

Původní stav
Soud musel obecně zjišťovat, co vedlo k rozpadu manželství.

Nový stav 2026

Ruší se. Soud příčiny zjišťuje, jen pokud se druhý manžel

brání rozvodu a tvrdí, že by mu rozvod způsobil zvláště závažnou újmu a zachování manželství je opodstatněné.

Smluvený rozvod

Původní stav
Vyžadovalo se, aby manželé spolu nežili déle než 6 měsíců.

Nový stav 2026

Ruší se.

Rozvodové a opatrovnícké řízení

Původní stav
Byly to obvykle oddělené procesy.

Nový stav 2026

Řízení se slučují (o rozvodu a o péči o dítě) do jednoho. Soud je může rozdělit, jen pokud je to vhodné.

Atmosféra soudu

Původní stav
Jednání probíhala primárně v jednací síni.

Nový stav 2026

Soud má možnost svolat jednání mimo jednací síň pro méně formální a konfliktní atmosféru.

Soudní poplatek

Původní stav
Jednotný soudní poplatek za

návrh na zahájení rozvodu manželství (smluvený/jednostranný).

Nový stav 2026

Soudní poplatek 2.000 Kč pro návrh o smluveném rozvodu. U návrhu na rozvod podaném jedním manželem poplatek 5 000 Kč.

2. PÉČE O DĚTI

Změny se zaměřují na lepší ochranu vztahu dítěte s oběma rodiči.

Konec povinného kolizního opatrovníka

• **Zastoupení dítěte a přítomnost pracovníka OSPOD u jednání o péči a výživě nezletilého dítěte už nebude povinné**, pokud soud neshledá střet zájmů rodičů a dětí.

Změna pojmosloví

• **Ruší se pojmy „péče jednoho rodiče“, „střídavá péče“ a „společná péče“.**

• **Nově soud určí „rozsah péče každého z rodičů“**

s ohledem na zájem dítěte. Vláda chce odstranit negativní konotace, které jsou s dosavadními pojmy spojené.

Zákaz narušování vztahu

• **Rodiče, kteří nežijí spolu, se**

musí **zdržet všeho, co narušuje vztah dítěte k druhému rodiči** nebo ztěžuje výchovu.

• **Pokud rodič trvale nebo opakovaně bezdůvodně brání druhému v péči**, je to důvod pro **nové rozhodnutí soudu** o poměrech dítěte.

Zákaz tělesného trestání a duševního strádání

• **Výchovné prostředky lze použít pouze v podobě a míře, která je přiměřená okolnostem, neohrožuje zdraví dítěte ani jeho rozvoj a nedotýká se lidské důstojnosti dítěte jako tělesné trestání, působení duševního strádání nebo jiné ponižující opatření.**

• **Nově bude moci soud pozastavit výkon rodičovské odpovědnosti, pokud hrozí narušení citového nebo psychologického vývoje dítěte.** Toto pozastavení však nebude mít vliv na plnění vyživovací povinnosti k dítěti.

Do nového roku 2026 vám přejeme hodně zdraví a spokojenosti.

Občanská poradna Most pro o.p.s. je vám k dispozici každou středu a čtvrtek.

Mgr. Michaela Tetrao, Ph.D., ředitelka organizace Most pro o.p.s.

Nová expozice pro návštěvníky Planety Hlinsko

S příchodem nového roku se návštěvníci mohou těšit na novou expozici s názvem „Cestujeme po planetách“, která rozšíří nabídku zážitků vzdělávacího centra.

Jedná se o interaktivní expozici umístěnou na betonovém plotě zahrady. Tento prvek hravou a poutavou formou seznámí návštěvníky s tématem vesmíru. Zahrnuje soutěžní kvíz, jehož řešení povede k interakci s interiérem vzdělávacího centra a návštěvníci se mohou těšit na speciální překvapení.

Součástí je také nové venkovní posezení, které zpříjemní návštěvníkům pobyt v areálu Planety. Posezení tvoří betonové objekty vyrobené metodou 3D tisku, doplněné dubovými sedáky, které svým designem



korespondují s centrálním prvkem zahrady – cirkulonem.

Projekt „Cestujeme po planetách“ byl spolufinancován z rozpočtových prostředků Pardubického kraje.

Kalendář akcí:

12. 1. Do džungle za orangutany – přednáška biologky Ing. Ivy Oppa. Rezervace nutná, vstupné dobrovolné.

2. 2. Inventura planetek –

přednáška astronoma Mgr. Pavla Gabzdyla. Rezervace nutná, vstupné dobrovolné.

9. 3. Poseidon podzemní labyrint – beseda s promítáním filmu se speleologem Romanem Mlejnkem. Rezervace nutná, vstupné dobrovolné.

Jana Červenková, Planeta Hlinsko



Linka důvěry Ústí nad Orlicí informuje a děkuje

Linka důvěry Ústí nad Orlicí má za sebou 30 let poskytování podpory lidem, kteří se ocitli v různých životních situacích. Za tuto dobu jsme se stali oporou pro širokou veřejnost – od dětí až po seniory, kteří se na nás obracejí s nejrůznějšími problémy, od každodenních starostí po vážné životní krize. Naše služba je otevřena pro všechny, kdo potřebují pomoc, a to nejen v našem regionu, ale i po celé České republice.

Zajišťujeme NONSTOP telefonní poradenství, které je stále k dispozici na čísle 465 524 252. Kromě toho nabízíme také e-mailové poradenství, které je určeno pro ty, pro něž telefonická komunikace není ideální volbou. Snažíme se tímto způsobem být přístupní a nápomocní každému, kdo hledá pomoc.

S radostí bychom také rádi upozornili na jednu z našich novinek, která nás těší a kterou jsme připravili k našemu výročí – chatovou poradnu, která bude spuštěna v roce 2026. Naši pracovníci letos absolvovali výcvik v chatové krizové intervenci a poradenství, a to nám umožní poskytovat moderní a pohodlný způsob komunikace s našimi klienty.

Kromě pravidelných aktivit v rámci našeho poradenství se soustředíme i na odbornost našich pracovníků a jejich duševní pohodu. Snažíme se, aby byli naši zaměstnanci ve své práci spokojeni, což má přímý vliv na kvalitu našich služeb. Pravidelná školení a péče o duševní hygienu našich poradců jsou pro nás prioritou.

Toto vše bychom nemohli realizovat bez vaší podpory. Díky vaší pomoci, ať už finanční nebo při šíření informací o naší službě, můžeme i nadále pomáhat těm, kteří to nejvíce potřebují. Srdečně děkujeme všem našim partnerům a podporovatelům, stejně jako našim neúnavným pracovníkům, kteří poskytují tuto náročnou krizovou pomoc.

Jsem přesvědčena, že naše práce má velký smysl. Těšíme se na další roky pomoci a podpory, které přinesou nové výzvy i radosti.

Děkujeme, že jste s námi!
**Mgr. Sylva Heulerová, DiS.,
vedoucí Linky důvěry Ústí
nad Orlicí**



Tip pro vás

Nejen pro budoucí prvňáčky a jejich rodiče

Pořádá
ZŠ Smetanova Hlinsko

14. ledna 2026

DEN OTEVŘENÝCH DVEŘÍ

Hravě odpoledne se spoustou informací a prohlídkou školy začne **v 15:00** a potrvá do vyčerpání (18:00)

TĚŠÍME SE NA VÁS!

Hlinecké a Únorové Géčko 2026 je za dveřmi



Zimní měsíce jsou v plném proudu a s nimi i plesová sezona. Někteří procvičují poslední kroky před plesy, jiní propadli tanci již dříve a chodí pravidelně tančit nebo trénovat jak tance společenské, tak i sportovní. K nim patří tanečníci a tanečnice tanečního klubu TKG Hlinsko a Taneční školy Gradus Dr. Jany Malinové.

A právě nyní vás všichni srdečně zvou na již tradiční mezinárodní soutěž v tanečním sportu, Hlinecké a Únorové Géčko 2026, kterou taneční klub pořádá za podpory Pardubického kraje, města Hlinska, ve spolupráci s Pardubickou divizí ČSTS a Multifunkčním centrem. V letošním roce to bude již 27. ročník.

Po dva dny se v Multifunkč-

ním centru utkají páry juniorské, mládežnické, dospělé a seniorské. Budou soutěžit v různých výkonnostních třídách. Jsou zvány páry z Čech, Slovenska a Polska. Hodnotit je bude porota první třídy z Čech a Slovenska.

V sobotu a v neděli vždy od 10 hodin po celý den proběhne celkem 44 soutěží.

7. a 8. února 2026 jsou srdečně zváni všichni příznivci a milovníci tance.

PaedDr. Jana Malinová, TŠ Gradus

Bouření mýtů Michala Janovského



MALÍŘ MICHAL JANOVSKÝ před obrazem Kotel Hřichu.

Od 16. ledna 2026 budou sály hlinecké galerie hostit výstavu obrazů malíře Michala Janovského s názvem Bouření mýtů. Výtvarník z České Lípy maluje technikou starých renesančních mistrů na plátna velkých rozměrů. Jeho obrazy totiž přinášejí příběhy plné symbolů a nadsázky. Michal Janovský provokuje náměty svých děl, umí zhmotnit všechny neuctnosti člověka, do bitvy vyžene sněhuláky, krev vojáků promění v okvětní lístky růží a biblické vůdce lehce ironizuje. Libuje si i v krajních tématech nebo dokonce v zobrazeních, která mohou být pro část diváků tabu. Svědčí o tom obrazy, jako jsou Mléko a krev, nebo soubor

pastelů zachycujících exkrementy. „Baví mne provokovat, ne záměrně, ale baví mne zkrátka posouvat svoje hranice, co já sám jsem ochoten namaľovat,“ vysvětluje umělec. Malíř Janovský chystá na výstavu do Hlinska nejenom velká plátna plná dějů, mystiky a nadhledu, ale také drobnější portréty a dokonce autoportréty. Jeho díla jsou velmi populární, takže má spoustu fanoušků a sběratelů, kteří na veřejných aukcích „šroubují“ ceny jeho obrazů do statisčových částek.

Komentované prohlídky za účasti autora se v Městském muzeu a galerii v Hlinsku uskuteční v úterý 10. února 2026 v průběhu celého dne a malíř přislíbil i workshop, který je naplánován na 23. a 24. února 2026. Pokud máte zájem se na něj přihlásit, pište na e-mail muzeum@hlinsko.cz.

Michal Janovský / Bouření mýtů

Sály galerie Městského muzea a galerie v Hlinsku

Otevřeno: Út – Pá 9-12 a 13-16 h, So a Ne 13-18 h

MMG Hlinsko

Foto: FB Michala Janovského a MMG Hlinsko

Vzpomínky



Dne 22. prosince 2025 uplynulo 5 smutných let, co nás opustila naše maminka, babička a prababička, paní **Marie BARTOŠOVÁ**, roz. **Imramovská**.

Stále vzpomínají děti Blanka, Marcela a Jiří s rodinami. R.I.P.



Dne 12. prosince 2025 uplynuly 3 roky, co nás opustila naše maminka, paní **Anna KRÁLOVÁ** a dne 19. ledna 2026, kdy nás opustil náš tatínek, pan **Jan KRÁL**.

Stále vzpomínají synové Jiří, Jan a dcera Alena s rodinami.



Dne 10. ledna 2026 uplyne 10 smutných let, kdy odešel pan **Jaromír ČERVÍČEK z Holetína**.

S láskou vzpomínáme



To, že čas rány hojí, je pouhé zdání. Stále je v srdci bolest a tiché vzpomínání. Dne 17. ledna 2026 tomu bude již 1 rok, co nás náhle opustila naše drahá paní **Věra NOVOTNÁ**.

Kdo jste ji znali a měli rádi, vzpomeňte s námi. Vzpomíná maminka, sestra a bratr s rodinami.

Předvánoční dobročinné akce na ZŠ Resslerova sklidily velké ohlasy



Základní škola Resslerova uspořádala na konci listopadu svůj tradiční třídní adventní jarmark, který se setkal s velkým zájmem veřejnosti. Díky nasazení žáků, zaměstnanců školy, velké části rodičů a dalších dobrovolníků se podařilo

vytvořit příjemnou předvánoční atmosféru (hudební vystoupení našich žáků) a zároveň podpořit dobrou věc (prodej výrobků).

Celkový výtěžek z jarmarku, tentokrát v rekordní částce 90 663 Kč, byl tradičně zaslán

na konto Adventních koncertů České televize, které dlouhodobě pomáhají organizacím, starajícím se o lidi v obtížných životních situacích. Čtyřicet zástupců školy (žáci, zaměstnanci) bylo pozváno na živě vysílání 1. adventního koncertu ČT do Jaroměřic nad Rokytnou, což pro všechny zúčastněné představovalo výjimečný a nezapomenutelný zážitek.

V první polovině prosince zavítali žáci ze třetích tříd, spolu se svými staršími kamarády z 2. stupně, do Domova seniorů na Drachtince v Hlinsku, kde pásmem básní a písní potěšili zdejší klienty. Za stejným účelem podnikli svoji cestu žáci z 2. B, tentokrát do Centra denních služeb Motýl.

Dne 15. prosince byla škola navíc poctěna milou návštěvou dvou zástupkyň společnosti

Háta, paní ředitelkou Mgr. Ivetou Krajcigrovou Vrbovou, MBA a Bc. Evou Moravcovou Urbanovou, vedoucí Centra denních služeb Barborka, které přijely osobně poděkovat škole, především žákům. Jejich společenost naše škola rovněž v rámci Adventních koncertů ČT finančně podpořila.

Naše škola vede své žáky nejen ke vzdělání, ale i vnímavosti okolního světa ve všech jeho souvislostech. Věříme, že výše uvedené aktivity podporují u žáků empatii, učí spolupráci, vedou je k solidaritě a ochotě pomáhat druhým. Velké díky patří všem, kteří se do resselovských akcí zapojili jakýmkoliv způsobem.

Přejeme všem krásný rok 2026.

Kolektiv žáků a zaměstnanců ZŠ Resslerova Hlinsko

Emeritní soudní znalec starožitností, šperků a umění poradí a vykoupi šperky, mince, obrazy, sklo, porcelán, hodiny-poklady z půdy.

**Prodejna Hlinsko - pod nádražím „Levný obchod - bazar“
Josef Novák. Tel.: 606 953 652. Po dohodě přijedu i domů.**

Aktualizace databáze firem

Na stránkách města Hlinska www.hlinsko.cz v sekci Město, nalezete databázi firem v Hlinsku a mikroregionu Hlinecko. Rádi bychom poprosili všechny, kteří jsou zde uvedeni, aby si zkontrolovali údaje a případné změny zaslali na náš e-mail ic@hlinsko.cz nebo zavolali na tel. číslo 731 697 418.

Pro nové zájemce o uvedení v databázi je na stránce připraven formulář, který po stažení a vyplnění je nutné opět zaslat na ic@hlinsko.cz. TIC Hlinsko

Jak na daňové přiznání

Finanční úřad pro Pardubický kraj, Územní pracoviště v Chrudimi pro vás v období podávání daňových přiznání k dani z nemovitých věcí na rok 2026 pořádá výjezdy svých zaměstnanců do města Hlinsko na pomoc s vyplněním a podáním daňových přiznání.

Termíny výjezdů jsou:

Čtvrtek 15. ledna 8:00 – 11:30,
12:30 – 17:00 h

Čtvrtek 22. ledna 8:00 – 11:30,
12:30 – 17:00 h

Středa 28. ledna 8:00 – 11:30,
12:30 – 17:00 h

Adresa pracoviště – Wilsonova
834, 1. nadzemní podlaží, Hlinsko.



member of HEF® GROUPE

Staňte se součástí tradiční silné společnosti Techniques Surfaces Czech Republic s.r.o. ve Ždírci nad Doubravou, která se zabývá unikátní povrchovou úpravou dílů z železných materiálů. Aktuálně hledáme nové kolegy na pozici:

• OPERÁTOR/KA AUTOMATICKÉ LINKY

Nabízíme:

- zkrácenou pracovní dobu (7,5 h)
- **zaměstnanecské akcie – možnost vlastnit část firmy a podílet se na zisku**
- práci na HPP
- 25 dní dovolené
- každoroční úprava mzdy podle inflace
- dotované závodní stravování, stravenky
- příspěvek na dopravu
- práci vhodnou i pro absolventy
- zázemí tradiční společnosti s mezinárodním působením



Více informací: www.katringplus.cz • dkouba@hef.group • +420 732 355 657

Techniques Surfaces Czech Republic s.r.o., Chotěbořská 575, Ždírec nad Doubravou

EXTRUINDUSTRIE

MAKING PLASTIC SENSE

Prosperující firma v plastikářském průmyslu zabývající se vývojem a výrobou inovativních specifických plastových profilů s distribucí po celém světě hledá do rozšiřujícího se provozu vhodné kandidáty na pozice:

Hledáme nového člena naší Extru-rodiny:

- **administrativní pracovník s AJ**
- **přípravář / seřizovač**
- **nástrojář**

Pro více informací navštivte naše webové stránky nebo nás kontaktujte zde:

Extruindustrie CR s.r.o.
Průmyslová 505
582 63 Ždírec nad Doubravou

Mobil: +420 569 695 002
Email: annonce@extruindustrie.cz
Web: www.extruindustrie.cz

Genesis HLINSKO

— Stylové kousky za pár korun —

29-79 Kč

oblečení pro každý den

Hlinsko Wilsonova 202

Otevírací doba Po–Pá 8:30–13:00 -13:30–17:00

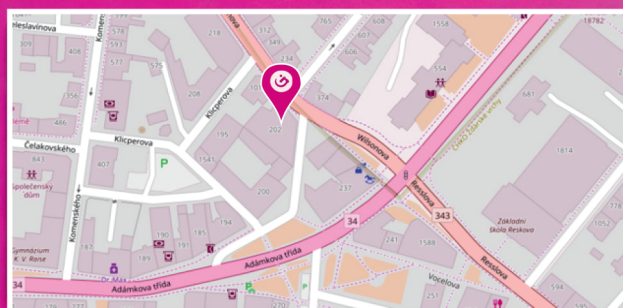

Každý den NOVÉ zboží

Centrum Jana XXIII.

Pondělí: Výuka zpěvu s Monikou Maškovou 12 – 17 h – obj. předem na tel.: 724 568 602; Cvičení Pilates dospělí 18.15 – 19.15 h (p. Semerádová)

Úterý: Bohoslužba 8 – 9 h (P. Petr Vtípil); Výuka zpěvu s Monikou Maškovou 12 – 17 h; Modlitební setkání 18 – 19 h; Intervalový trénink – 19.15 – 20.15 h

Středa: Výtvarná dílna pro dospělé 13.30 – 16.30 h; Intervalový trénink – 19.15 – 20.15 h

Čtvrtek: Setkávání Klubu zotavení Fokus Hlinsko 13 – 16.30 h; Cvičení Pilates dospělí 19.15 – 20.15 h

Pátek: Bohoslužba 8 – 9 h (P. František Zloch); Výuka zpěvu s Monikou Maškovou 13 – 17 h

Sobota: Bohoslužba 16.30 – 17.30 h (P. Pavel Čtvrtečka)

Neděle: Bohoslužba slova 8 – 9 h (jáhen Jiří Hájek)

Akce mimo pevný harmonogram:

Neděle 25. 1. od 13.30 h – Autíčkyjába – závody autíček na ovládní, startovné 50 Kč na osobu

Více informací na www.cj23.cz, FB: Centrum Jana XXIII.

MC Hlinečánek

Pondělí: od 9 do 11 h – tvořící hernička; od 13 do 14.40 h – hrátky s angličtinou; od 16 do 18 h – volná hernička

Úterý: od 9 do 11 h – smyslová hernička

Středa: od 9 do 11 h – zpívánky a hýbánky

Čtvrtek: od 9 do 11 h – volná hernička

Pátek: od 9 do 11 h – hernička pro nejmenší

Další připravované aktivity:

Pondělí 12. a středa 14. 1. od 15 do 15.45 h – Cvičení s fyzioterapeutkou pro děti 5 – 12 let

Pátek 30. 1. od 9 do 11 h – Jak na pohodové kojení

Více info na hlinecanek@email.cz, tel.: 777 602 436, 728 460 403, www.hlinecanek.cz, nebo na Facebooku. Změna vyhrazena.

Městské muzeum a galerie

Galerie

od 17. ledna do 15. března

MICHAL JANOVSKÝ – BOUŘENÍ MÝTŮ

vernisaž výstavy 16. ledna od 17 h

a

STÁLÁ EXPOZICE GALERIE – „Inspirace Vysočinou“

Otevřeno: út – pá 9 – 12, 13 – 16 h; so, ne, svátky 13 – 18 h

Muzeum

do 11. ledna

NĚŽNÁ KRÁSA – vánoční výstava

a

STÁLÁ EXPOZICE MUZEA

Otevřeno: út – pá 9 – 12, 13 – 16 h; so, ne, svátky 13 – 18 h

Městské muzeum a galerie, Havlíčkova 614, 539 01 Hlinsko

Tel.: 469 311 267, 731 151 777, e-mail: muzeum@hlinsko.cz;

www.mmghlinsko.cz,

Facebook: Městské muzeum a galerie Hlinsko;

Instagram: [muzeumgaleriehlinsko](https://www.instagram.com/muzeumgaleriehlinsko)

Kino

7. středa 19.00 Dream Team

Komedie ČR, 127 minut, 12 – N, vstupné 150 Kč.

17. sobota 15.00 Bubák

Rodinná dobrodružná komedie, 82 minut, P, vstupné 110 Kč děti, 130 Kč dospělí.

18. neděle 15.00 SpongeBob: Pirátské dobrodružství

Dobrodružná komedie USA, dabing, 103 minut, P, vstupné 130 Kč děti, 150 Kč dospělí.

20. úterý 19.00 Podfukáři 3

Thriller USA, dabing, 112 minut, 12-N, vstupné 150 Kč.

Předprodej a rezervace vstupenek – TIC Hlinsko/Betlém

731 697 418, pokladna MFC nebo www.mfc-hlinsko.cz.

Knihovna

Oddělení pro dospělé

Po 8 – 12, 13 – 17

Út 8 – 12, 13 – 17

St 8 – 12, 13 – 17

Čt 8 – 12, 13 – 17

Pá ZAVŘENO

So 8 – 11

Tel.: 469 311 263

www.knihovna-hlinsko.cz

Oddělení pro děti

13 – 17

9 – 12, 13 – 15.30

13 – 17

9 – 12, 13 – 17

ZAVŘENO

ZAVŘENO

Tel.: 469 311 197

Město Hlinsko nabízí prodej bytů

Jedná se o bytové jednotky č. 1620/1 a č. 1620/12 v bytovém domě Rataje 1619 – 1620, Hlinsko.

Jednotka 1620/1 je umístěna v I. PP (suterénu) bytového domu. Jednotka má velikost 1+0. Skládá se z pokoje, předsině a koupelny. Jednotka má podlahovou plochu 50,7 m². K jednotce náleží sklepní kóje o výměře 2,10 m². Kupní cena je stanovena ve výši 1 900 000 Kč za jednotku.

Kupní smlouva musí být uzavřena a úhrada kupní ceny provedena do 31. 3. 2026.

Jednotka 1620/12 je umístěna ve IV. NP bytového domu. Jednotka má velikost 3+1. Skládá se ze 3 pokojů, kuchyně, předsině, koupelny a WC. Jednotka má podlahovou plochu 78,8 m². K jednotce náleží sklepní kóje o výměře 2,30 m². Kupní cena je stanovena ve výši 3 000 000 Kč za jednotku. Kupní smlouva musí být

uzavřena a úhrada kupní ceny provedena do 31. 3. 2026.

V případě, že dojde k souběhu žádostí o stejnou bytovou jednotku, bude kupující vybrán (určen) na základě nabídkového řízení o ceně, konaného formou e-aukce, jehož účastníky budou všichni zájemci o předmětnou bytovou jednotku.

Jednomu zájemci může být prodána pouze jedna bytová jednotka. S vlastnictvím jednotky je spojeno také členství v Bytovém družstvu města Hlinska.

Prohlídka nabízených bytových jednotek po dohodě.

Zájemci mohou zasílat svoje žádosti na adresu Městského úřadu Hlinsko, Poděbradovo nám. 1, 539 23 Hlinsko do 2. 2. 2026 do 17 hodin včetně.

Případné další informace poskytne odbor IMM MÚ Hlinsko, pan Holec, tel.: 469 315 337, holec@hlinsko.cz.

Odbor investic a městského majetku MÚ

Multifunkční centrum

Úterý 13. ledna od 19 h

Monika Absolonová – Novoroční koncert „BEZ ŘEČÍ“

Vstupné: přízemí 990 Kč a 790 Kč, balkón 890 Kč.

Pondělí 19. ledna od 19 h

Malé chytré lži

Divadlo Kalich

Brilantní komedie ze života. Vstupné 500 Kč

Sobota 24. ledna od 20 h

XXII. Myslivecký bál

K tanci a poslechu hraje kapela „NORMAL 03“

Bohatá tombola, myslivecká kuchyně. Vstupenky v ceně 300 Kč v prodeji v Turistickém informačním centru na Betlémě.

Úterý 27. ledna od 17 h

Dance Star Show

Zábavná pohybová a taneční show nesoutěžních skupin pohybového studia Sluníčko určené pro širokou veřejnost.

Úterý 27. ledna od 19 h

Kytarový recitál

Čeká vás přehlídka všech výkonnostních skupin pod vedením Jany Škorpíkové.

Středa 28. ledna od 17 h

Let´s Dance

Zábavná pohybová a taneční show soutěžních skupin pohybového studia Sluníčko určené pro širokou veřejnost.

Připravujeme na únor

Středa 4. února od 19 h

Bella Donna

Divadlo Radka Brzobohatého

Divadelní představení je v rámci abonentního cyklu jaro 2026, volné vstupenky v prodeji za 500 Kč.

7. a 8. února

Hlinecké a Únorové Géčko

Středa 11. února od 18 hodin

Veselá trojka Pavla Kršky

Vstupné 250 Kč.

Více informací, předprodej a rezervace vstupenek – Turistické informační centrum na Betlémě – 731 697 418, pokladna Multifunkčního centra nebo www.mfc-hlinsko.cz.

Společenský dům

Neděle 11. ledna od 13.30,
14.45 h**JAK KAŠPÁREK UČIL ČERTY
ZPÍVAT**Loutkové představení pro děti.
Vstupné 50 Kč.Prodej vstupenek na pokladnách Turistického informačního a Multifunkčního centra, nebo online na www.mfc-hlinsko.cz.

Kameničky

Sobota 31. ledna od 20 h
**15. REPREZENTAČNÍ PLES
FK KAMENIČKY**

Hudba skupina ARTUR, soutěž o ceny. Cena 150 Kč.

Předprodej vstupenek – 774 514
546 (volat po 17. hodině.
– sokolovna -

Muzeum v přírodě Vysočina

VESELÝ KOPEC**OTEVÍRACÍ DOBA** | Veselý Kopec je od 1. do 30. ledna UZAVŘEN.
V sobotu 31. ledna otevřeno od 9.30 do 16.00 hodin.**MASOPUST NA VESELÉM KOPCI****Sobota 31. ledna od 10.00 do 15.30 hodin**

Tradiční masopustní obchůzka, která je součástí světového kulturního dědictví UNESCO, v podání vesnické skupiny ze Studnice.

BETLÉM HLINSKO**OTEVÍRACÍ DOBA** | Od úterý do pátku otevřeno od 9.00 do 12.00 a od 12.30 do 16.00 hodin. V sobotu otevřeno od 9.00 do 12.00 hodin. (Poslední prohlídku s průvodcem je možné absolvovat v 11.00 hodin.) V neděli a pondělí zavřeno.**BETLÉM VÁNOČNÍ | do soboty 10. ledna**

Výstava ve všech roubených objektech připomene vánoční obyčej. Ukázky tradičního pečiva, dárků a ozdob. Vystaveny lidové betlémy.

**EXPOZICE VESNICKÉ MASOPUSTNÍ OBCHŮZKY
A MASKY Z HLINECKA**

NOVĚ permanentka: 10 vstupů do Muzea v přírodě Vysočina pro jednu osobu na jeden den, platí také během akcí a programů. Platí v kalendářním roce 2026. Cena: 700 Kč (nelze čerpat více slev na jednu).

Muzeum v přírodě Vysočina, Příčná 350, 539 01 Hlinsko, tel. 469 326 415, e-mail muzeumvysocina@nmvp.cz
Betlém Hlinsko (pokladna): tel. 469 311 429, Veselý Kopec (pokladna): tel. 469 333 175Oficiální webové stránky: www.nmvp.cz/vysocina
Facebook: [muzeumvprirodevysocina](https://www.facebook.com/muzeumvprirodevysocina) Instagram: [muzeum_v_priode_vysocina](https://www.instagram.com/muzeum_v_priode_vysocina)MASOPUSTY NA HLINECKU
2026

31. ledna	Veselý Kopec	od 10.00 h a od 13.00 h
31. ledna	Vítanov	od 7.00 h
31. ledna	Hamry	od 7.30 h
31. ledna	Včelákov	od 8.00 h
7. února	Jeníkov	od 7.00 h
8. února	Hlinsko Blatno	od 7.00 h
14. února	Vortová	od 8.00 h
14. února	Studnice	od 9.00 h
17. února	Hlinsko Betlém	od 14.00 h

Rozloučení s masopustem

Vesnické masopustní obchůzky a masky na Hlinecku
Shrovetide door-to-door processions and masks
in the villages of the Hlinecké area

Soukromá inzerce

Koupím obrazy malířů: Jan Odvárka, Jindřich Zezula, Červinka, Beneš, Hegr, Fiala, Sodomka, Wagner, Dvořák, Hanych, Jambor, Bukáček, Sigmund, Vovsová, Macoun, Porš, Panuška, Honsa, Bubeníček, Kaván, Němec a dalších. Tel.: 776 393 000.

Prodám dlažební kostky a sedací soupravu. Tel.: 721 585 091.

Prodám 4 ks orig. 15" litých kol Škoda, včetně letních pneu Continental 195/65 R15. Cena 2 500 Kč/ks; dále zavařovací sklenice i s víčky, cena 5 Kč/ks nebo dohodou. Tel.: 725 766 142.

Prodám nové kolečkové brusle, vel. 44, cena 1 000 Kč; housle k opravě nebo dekorativním účelům, cena 10 000 Kč. Tel.: 725 766 142.

Poptávám instalátéra na výměnu WC a sprchové baterie; dále zedníka na opravu prasklé zdi. Tel.: 731 076 096.

Sháním lešení k zapůjčení na cca 3 týdny pro opravu omítky na rodinném domku v Hlinsku, šíře 9 metrů, výška asi 10 metrů, za rozumnou cenu, případné nabídky SMS prosím na 735 522 209.

TEXEVO

největší výběr obuvi v Hlinsku a okolí



texevo.cz

D.D.step PRIMIGI OLANG

aurelia®

Tamaris

PRESTIGE®



Poličská 342, Hlinsko



KOSMETICKÉ STUDIO
LUCIE PAVLIKOVÁ

V NOVÉM ROCE 2026

V NOVÝCH PROSTORÁCH

Po čase zpět v HLINSKU

Na adrese: RATAJE 1605

...

Kompletní kosmetické ošetření i přístrojové ošetření pleti

Lash lifting, laminace obočí

Kosmetický microneedling, chemický peeling

Úprava a barvení obočí i řas

Relaxační liftingová masáž obličeje

Masáž obličeje, očního okolí a dekoltu

Epilace australskými vosky Lyeon

...

Tel.: +420 777 557 969

www.kosmetickestudiohlinsko.cz



BIOMAC

EKOPALIVA PRO VÁS

**VÝROBA A PRODEJ
DŘEVNÍCH BRIKET A PELET**

ŽDÍREC NAD DOUBRAVOU

Chotěbořská 573

775 875 046

prodejna.zdirec@biomac.cz | www.biomac.cz/zdirec



SEŘIZOVAČ/KA CNC STROJŮ

- Obsluha CNC obráběcích strojů
- Seřizování dle technické dokumentace
- Výměna a korekce nástrojů
- Bez víkendových směn

PŘIDEJ SE K NÁM!

personalni@flidr.cz
+420 732 516 723



Bazén

PROVOZNÍ DOBA PLAVECKÉHO BAZÉNU

Po	15.00 – 21.00
Út, St, Čt	6.30 – 7.45 15.00 – 21.00
Pá	6.30 – 7.45 16.00 – 21.00
So, Ne	10.00 – 19.00

Ceny: dospělí 70 Kč/1 hod., děti do 15 let – 40 Kč/1 hod.
Tel.: 608 042 627.

PLAVÁNÍ PRO SENIORY

- každou středu od 13 do 14 hodin
- cena 80 Kč/hod. - v ceně je zahrnuto 20 minut cvičení + 5 minut whirlpool + volné plavání



PROVOZNÍ DOBA SAUNY

Po, Ne	zavřeno
Út, Čt	15.00 – 20.45 – ženy
St, Pá	14.00 – 20.45 – muži
So	13.00 – 18.45 – společná

SQUASH

Po – Pá	8.00 – 20.00
So – Ne	10.00 – 19.00

Rezervace na telefonu 608 042 627.

O pololetních prázdninách (30. ledna) bude plavecký bazén otevřen od 10.00 do 22.00 hodin.

Karate

Vítek Vodvárka se zúčastnil dvou soutěží v karate – Yamatova poháru a Vambereckého Lvička.

Celkem na těchto soutěžích získal 6 medailí. Jednou první místo, jednou druhé místo a 4x třetí místo.

Miloslav Zdražil, Oddíl Karate Hlinsko
<http://www.karatehlinsko.mzf.cz>



Listopad na Gymnáziu K. V. Raise



Listopad na místním gymnáziu zaplnila celá řada zajímavých událostí, přinášíme výběr těch nejdůležitějších...

SOUTĚŽE

Celostátní literární soutěž Pardubické střípky přinesla Martě Kučerové (1.A) čestné uznání a Miroslavu Staňkovi (6.A) krásné druhé místo. V matematické soutěži MaSo se v Brně rozhodně neztratil tým naší školy Inteligenti – Michal Modráček (4.A), Markéta Dřevíková, Jakub Trdý (3.A), Tereza Bisová (2.A), vybojoval totiž 8. místo a mezi 379 týmy, které se do soutěže zapojily v ČR, mu patří 187. místo. Úspěch slavila i Lenka Hromádková (7.A), která v krajském kole Logické olympiády získala 14. místo mezi 41 soutěžícími.

DVA FLORBALOVÉ ÚSPĚCHY

Ve florbalovém turnaji v Chrudimi získal 5. místo tým nižšího stupně gymnázia – Šimon Vyčítal, Ondřej Maštaliříský (2.A), Jakub Trdý, Jiří Trdý, Vít Novosad, Josef Malinský, Dominik Nováček, Adam Veselý, Petr Svoboda (3.A), Matouš Ježek, Michal Modráček (4.A). V turnaji Subterra cup Skuteč vybojovalo krásné 2. místo smíšené mužstvo gymnazistů a učňů – Petr Čepěš (5.A), Dominik Bažout (7.A), Alexandr Vacek (8.A), Petr Vtípil (1.C), Matouš Kavalír, Daniel Štorek, David Černý, Vojtěch Gregor, Zdeněk Švancara (2.C), Michal Kos, Tomáš Kos, Nikola Navrátilová (3.C), Antonín Bárta, Vojtěch Javůrek (1.H), Lukáš Prokop (3.E).

HODINY MODERNÍ CHEMIE

Dne 24. listopadu se mohli studenti z prvního a třetího ročníku vyššího stupně gymnázia přesvědčit, že chemie opravdu není nuda. Z VŠCHT Praha přijeli dva odborníci, kteří poutavými přednáškami doplněnými efektními pokusy vysvětlili problematiku přeměny energií. Se studenty se ponořili do tajů odhalování zločinů a názorně ukázali práci forenzních analytiků.

DNY OTEVŘENÝCH DVEŘÍ

V rámci Dne otevřených dveří dobrovolnického centra KCvila v Hlinsku vystoupily dne 14. 11. naše studentky ze 4.C Helena Kuchynková, Tereza Paulusová a Anežka Prodělalová s přednáškou na téma Historie vily Adámkova 952, vzbudily velký zájem. Dne 19. 11. se otevřely dveře GKVR budoucím žákům a jejich rodičům. Co jsme jim nabídli? Zajímavý program, který jsme si pro ně připravili, a spoustu informací o škole a studiu. O týden později se otevřely dveře budovy SOU.

ABY SE LOGAN CÍTIL JAKO DOMA...

Vyučující AJ a několik studentů připravili pro našeho amerického lektora Logana tradiční večeři na oslavu Dne důkuvzdání. Tento svátek je pro všechny Američany velmi důležitý, proto jsme mu ho chtěli zpříjemnit. Podával se pečený krocen, bramborová kaše, zelenina, ďábelská vajíčka a brusinková omáčka. Po vynikající večeři nemohla chybět ochutnávka několika druhů koláčů – dýňového, jablečného a pekanového. **Pedagogický sbor GKVR**

Neregistrovaní tenisté v roce 2025

Amatérský bílý sport v sezoně 2025 prožil opět sympatické období a závodilo se zase v optimálních podmínkách. Ve dvouhře a čtyřhře se hráči rozličného věku zúčastňovali různých náročných turnajů ve Skutči, Havl. Brodě, Chrudimi, Třemošnici, Třebíči, Olomouci, Hamrech, Krucemburku, Pardubicích, na Seči, v Kladrubech, Radostíně u Žďáru i jinde. V Hlinsku na domácí půdě pořádala Sekce neregistrovaných tenistů zimní turnaj v nafukovací hale ve čtyřhře a jeden velký venkovní čtyřhrový turnaj již v květnu kvůli předpokládané renovaci stávajících kurtů a zázemí.

Na halovém pikniku v březnu s názvem Multifunkční úder se sešlo 10 párů, které tradičně hrály na 2 tuctové tiebreaky ve 2 skupinách a pak o umístění v konečném pořadí.

1. Tým snů (St. Akрман a J. Chalupník)
2. Mladí koloušci (M. Adámek a L. Víšek)
3. Pendolínó ze Skutče (R. Zelinika a L. Netolický)
4. Spartánská perut (Š. a D. Bonaventurovi)
5. Nekompromisní bombardéři (D. Cepl a P. Severýn)
6. Hamerské barakudy (R. Benc a J. Havel)
7. Solární keltská medovinka (L. Puchýř a Vl. Saifr)
8. Přespolní chasa (J. Uhlíř a Fr. Čermák)
9. Hlinecké komando (Vl. Škarvada a J. Nevole)
10. Žďárská akademie (P. Blažek a R. Lendl)

Na této akci pod záštitou sportoviště a MFC Hlinsko se slavily i 50tiny Libora Víška (nynější organizační pracovník turnajů) a Jiřího Marka (v současné době výtečný správce kurtů).

Tradiční příběh letního charakteru je veřejnosti znám pod názvem MEMORIÁL FRANTY AKRMANA a PEPIKA KUDLÁČKA, tedy v květnu se konal 28. ročník – celkově 42. od začátku



působení naší Sekce ve městě. Pořadí tohoto klání s názvem Štiplavá teč bylo následující:

1. Libor Víšek a David Bonaventura (Hlinsko)
2. Martin Adámek a Jirka Marek (Hlinsko, Vojnův Městec)
3. Robert Zelinka a Aleš Spěrák (Skuteč)
4. Petr Tichý a Petr Sýkora (Pardubičky) atd.

V sezoně stojí za zmínku 13. ročník Krucemburské kliky, kde byly úspěšné také naše týmy: Vyhrál Fr. Čermák s J. Uhlířem, na 3. a 4. místě byly dvojice D. Bona – Vl. Škarvada a L. Puchýř – M. Tomášek. Š. Bona zvítězil v Krucemburku na Gulášovém turnaji s J. Uhlířem a Fr. Čermák zde taky vyhrál turnaj Prasečí s M. Losenickým a úspěšně pobýval na střetnutí v Třebíči. Ve Skutči na dvouhrách nás reprezentovali L. Víšek a M. Adámek bez většího progresu a potom v září ve čtyřhře byly lepší výsledky: St. Akрман s L. Puchýřem skončili na 2. místě, ostatní páry byly ve čtvrtfinále, jeden vyhrál útěchu a jeden si zahrál pro radost. Třemošnické ozvěny – tam zabrali na 2. místě M. Filip s L. Víškem. Š. Bona s P. Blažkem se neztratili v Radostíně na pří-

jemném větším turnaji, který opravdu zapůsobil v našich srdcích.

V populární osadě Bělá u Luže, kam jezdíme se skutečskými soukmenovci, nás úspěšně propagovaly páry L. Víšek a Š. Bona, D. Bona a J. Chalupník. Olomoucká výprava do známého střediska OMEGA, kde naši zástupci Š. Bona s P. Blažkem a Fr. Čermák s partnerkou A. Křížikovou obsadili z 8 párů 2. a 3. pořadí a oslavila se ve ložtické prodejně sýrů s přiměřenou útratou.

Několik přátelských střetnutí proběhlo v Chrudimi, Krucemburku i ve Skutči – zde došlo na odvetu zápasů otec a syn Bonaventurovi proti otec a syn Zelinikovi (7:5 7:5) a ještě zmíníme úspěšné vystoupení seniorů Mírek Blažek a Štěpex Bona na halovém turnajku v Chrudimi (2. místo ze 7 párů dědečků). Dva členové naší Sekce se letos také podívali na slovutný Grand Slam ve Wimbledonu, kde strávili celý týden a vlastně kromě návštěvy centra Londýna v samotném centru dění byli 4x – Štěpex Bona, Luděk Puchýř s přítelkyní Blankou a synkem Luděčkem – objevil se zde i hli-

necký amatérský tenista Miloš Vodrážka s dcerami, který nyní žije v Sydney – právě s ním jsme dali předtím a potom v Hlinsku 2 čtyřhry (vítězné australské andulky). Wimbledon doporučujeme všem dalším adeptům nejen z našich řad jako životní zážitek!

Při bilancování bychom rádi poděkovali za přízeň městu Hlinsko, TK Hlinsko, Městským sportovištím, firmě DALU Ludka Puchýře, Standovi, Renatě a Radkovi Černým, firmě ETA, Megatech, Včelařství Babákov, Uzenářství Čejka, dalším drobnějším sponzorům a především všem ostatním členům Sekce neregistrovaných v Hlinsku, kteří se nezištně podílejí na tenisové činnosti při turnajích, jmenovitě L. Víšek, Vl. Škarvada, M. Adámek, J. Marek, Š. a D. Bonaventurovi, J. Latislav, St. Akрман ml. a jiní.

Do budoucna si přejme hlavně pevné zdraví a spokojenost ve všech oblastech našich životů a skvělou amatérskou tenisovou pohodu všem lidem dobré vůle!

**Š. Bona, hrající senior,
jednatel Sekce**