ÚP TISOVEC
KOORDINAČNÍ VÝKRES
1 : 5 000

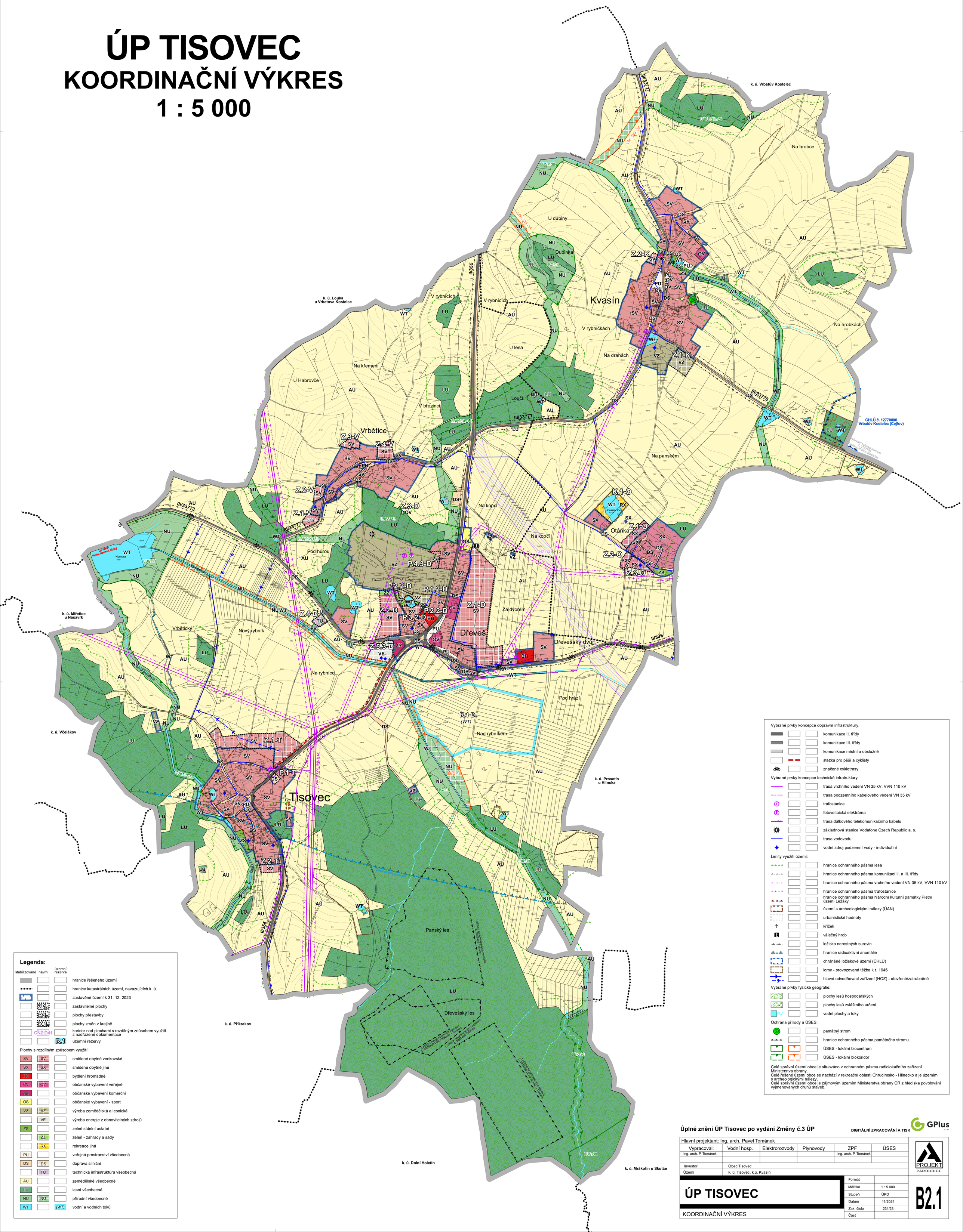

Legenda:

stabilizované	návrh	územní rezerva	
			hranice řešeného území
			hranice katastrálních území, navazujících k. ú.
			zastavěné území k 31. 12. 2023
	Z.1		zastavitelné plochy
	P.1		plochy přestavby
	K.1		plochy změn v krajině
	CNZ:D41		koridor nad plochami s rozdílným zoůsobem využití z nadřazené dokumentace
		R.1	územní rezervy

Plochy s rozdílným způsobem využití:

SV	SV		smíšené obytné venkovské
SX	SX		smíšené obytné jiné
BH			bydlení hromadné
OV	OV		občanské vybavení veřejné
OK			občanské vybavení komerční
OS			občanské vybavení - sport
VZ	VZ		výroba zemědělská a lesnická
	VE		výroba energie z obnovitelných zdrojů
ZS			zeleň sídelní ostatní
	ZZ		zeleň - zahrady a sady
	RX		rekreace jiná
PU			veřejná prostranství všeobecná
DS	DS		doprava silniční
	TU		technická infrastruktura všeobecná
AU			zemědělské všeobecné
LU			lesní všeobecné
NU	NU		přírodní všeobecné
WT		(WT)	vodní a vodních toků

Vybrané prvky koncepce dopravní infrastruktury:

- komunikace II. třídy
- komunikace III. třídy
- komunikace místní a obslužné
- stezka pro pěší a cyklisty
- značené cyklotrasy

Vybrané prvky koncepce technické infratruktury:

- trasa vrchního vedení VN 35 kV, VVN 110 kV
- trasa podzemního kabelového vedení VN 35 kV
- trafostanice
- fotovoltaická elektráma
- trasa dálkového telekomunikačního kabelu
- základnová stanice Vodafone Czech Republic a. s.
- trasa vodovodu
- vodní zdroj podzemní vody - individuální

Limity využití území:

- hranice ochranného pásma lesa
- hranice ochranného pásma komunikací II. a III. třídy
- hranice ochranného pásma vrchního vedení VN 35 kV, VVN 110 kV
- hranice ochranného pásma trafostanice
- hranice ochranného pásma Národní kulturní památky Pietní území Ležáky
- území s archeologickými nálezy (ÚAN)
- urbanistické hodnoty
- křížek
- válečný hrob
- ložisko nerostných surovin
- hranice radioaktivní anomálie
- chráněné ložiskové území (CHLÚ)
- lomy - provozovaná těžba k r. 1946
- hlavní odvodňovací zařízení (HOZ) - otevřené/zatrubněné

Vybrané prvky fyzické geografie:

- plochy lesů hospodářských
- plochy lesů zvláštního určení
- vodní plochy a toky

Ochrana přírody a ÚSES:

- památný strom
- hranice ochranného pásma památného stromu
- ÚSES - lokální biocentrum
- ÚSES - lokální biokoridor

Celé správní území obce je situováno v ochranném pásmu radiolokačního zařízení Ministerstva obrany.
Celé řešené území obce se nachází v rekreační oblasti Chrudimsko - Hlinecko a je územím s archeologickými nálezy.
Celé správní území obce je zájmovým územím Ministerstva obrany ČR z hlediska povolování vyjmenovaných druhů staveb.

Úplné znění ÚP Tisovec po vydání Změny č.3 ÚP

DIGITÁLNÍ ZPRACOVÁNÍ A TISK GPlus s.r.o.

Hlavní projektant: Ing. arch. Pavel Tománek					
Vypracoval:	Vodní hosp.	Elektrorozvody	Plynovody	ZPF	ÚSES
Ing. arch. P. Tománek				Ing. arch. P. Tománek	
Investor	Obec Tisovec				
Území	k. ú. Tisovec, k.ú. Kvasín				

PROJEKT PARDUBICE

ÚP TISOVEC

KOORDINAČNÍ VÝKRES

Formát	
Měřítko	1 : 5 000
Stupeň	ÚPD
Datum	11/2024
Zak. číslo	231/23
Část	

B2.1