ÚP TRHOVÁ KAMENICE

VÝKRES PŘEDPOKLÁDANÝCH ZÁBORŮ PŮDNÍHO FONDU

1 : 5 000

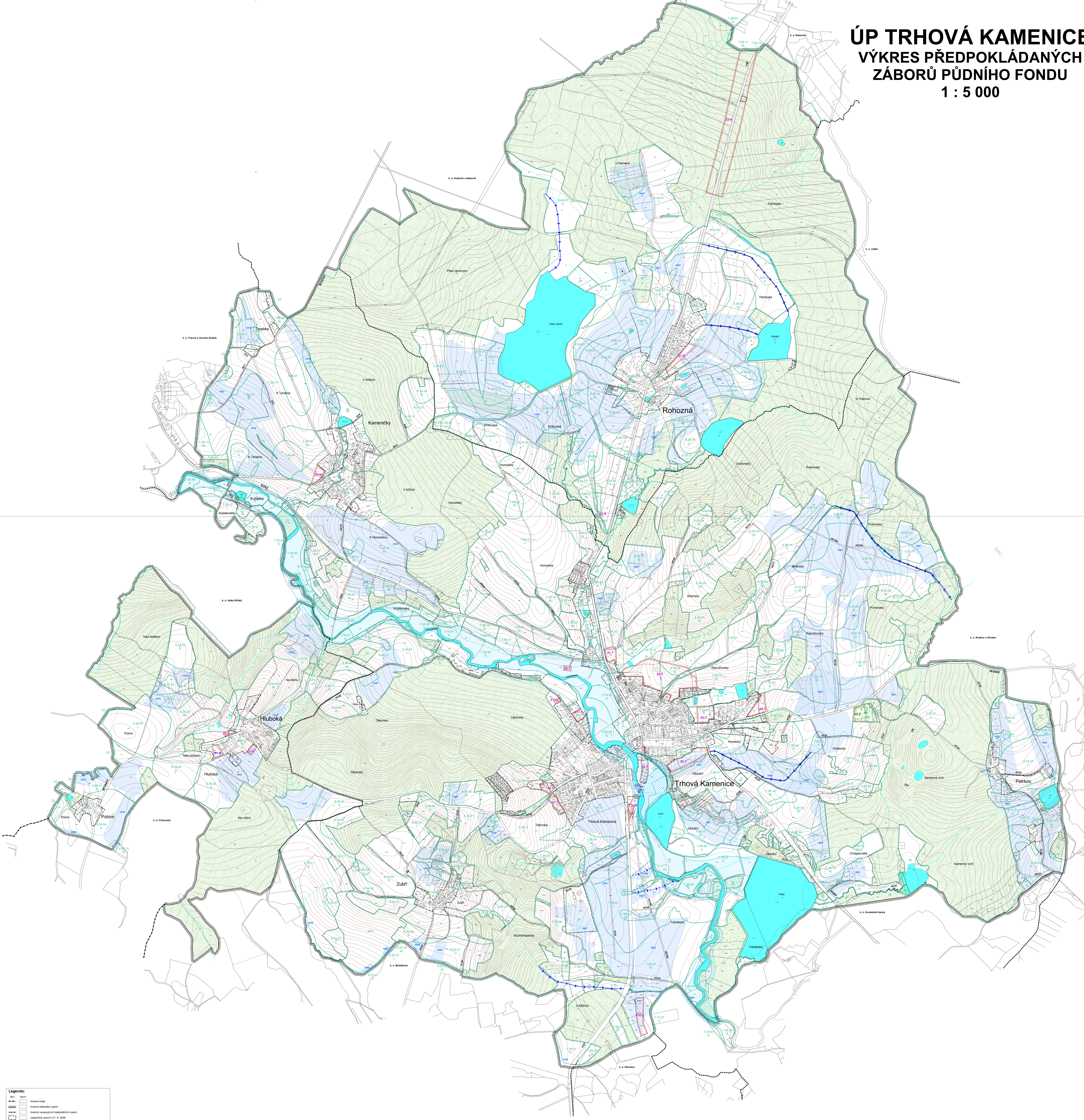

k. ú. Nasavrky
k. ú. Hodonín u Nasavrk
k. ú. Ctětín
k. ú. Travná u Horního Bradla
k. ú. Velká Střítež
k. ú. Rváčov u Hlinska
k. ú. Chloumek
k. ú. Moždĕnice
k. ú. Svobodné Hamry
k. ú. Dřevíkov
Z3-R
Z1-R
Z2-R
U Kamene
Pahrbské
Před Javorným
Velký rybník
Hubský
V Křížích
Tarabka
K Tarabce
Kameničky
Křížovské
Rohozná
U Vranova
Svárovský
Kubatka
Kubatovské
Z2-K
Homolský
K Hlubokému
Průhonský
Stránský
Rybničovský
Kubátovský
Chrudimka
Nad dolíkem
Na břehu
Hluboká
Tábor
Táborský
Polom
Na vrších
Z1-H
P1-H
Z2-H
Z1-T
Z2-T
Z3-T
Z4-T
Z5-T
Z6-T
Z7-T
Z8-T
Z9-T
Z10-T
Z11-T
K1-T
Hrobecký
Kamenný vrch
Petrkov
Zádušní
Trhová Kamenice
Loch
Chobotovský
Zubří
Buchtokopecký
Velký
Tobolecký
V Milířích

Legenda:

Stav	Návrh	
-·-	☐	hranice krajů
▨	☐	hranice řešeného území
·····	☐	hranice navazujících katastrálních území
▭	☐	zastavěné území k 31. 8. 2008
☐	Z1	zastavitelné plochy
☐	P1	plochy přestavby
☐	K1	plochy změn v krajině
☐	HC15	síť polních cest a místních komunikací dle plánu společných zařízení
—	☐	hranice BPEJ
8.34.41	☐	kód BPEJ
IV.	☐	třída ochrany ZPF
▤	☐	meliorované území
▨	☐	záplavové území Q100 a QAZ
·····	☐	zvláštní záplavové území (průlomová vlna VD Hamry)
→	☐	hlavní odvodňovací zařízení (HOZ) otevřené / zatrubněné
🟩	☐	plochy lesů hospodářských
🟩	☐	plochy lesů zvláštního určení
🟦	☐	vodní plochy a toky

DIGITÁLNÍ ZPRACOVÁNÍ A TISK

Hlavní projektant : Ing. arch. Petr Kopecký, Ing. arch. Pavel Tománek

Vypracoval	Vodní hosp.	Elektrorozvody	Plynovody	ZPF	ÚSES
P. Kopecký, P. Tománek	převzato	Ing. Koza / A. Liška	převzato	P. Kopecký, P. Tománek	převzato

Investor	Městys Trhová Kamenice
Území	k. ú. Trhová Kamenice, k. ú. Rohozná u Trhové Kamenice, k. ú. Hluboká u Trhové Kamenice

PROJEKT PARDUBICE JIRÁSKOVA 1275

ÚP TRHOVÁ KAMENICE

VÝKRES PŘEDPOKLÁDANÝCH ZÁBORŮ PŮDNÍHO FONDU

Formát	
Měřítko	1 : 5 000
Stupeň	ÚPD
Datum	11/2010
Zak. číslo	2/101/08
Část	

B2.3