ÚZEMNĚ ANALYTICKÉ PODKLADY PRO SPRÁVNÍ OBVOD OBCE S ROZŠÍŘENOU PŮSOBNOSTÍ HLINSKO

II.A.2. Výkres limitů využití území

6. úplná aktualizace 2024

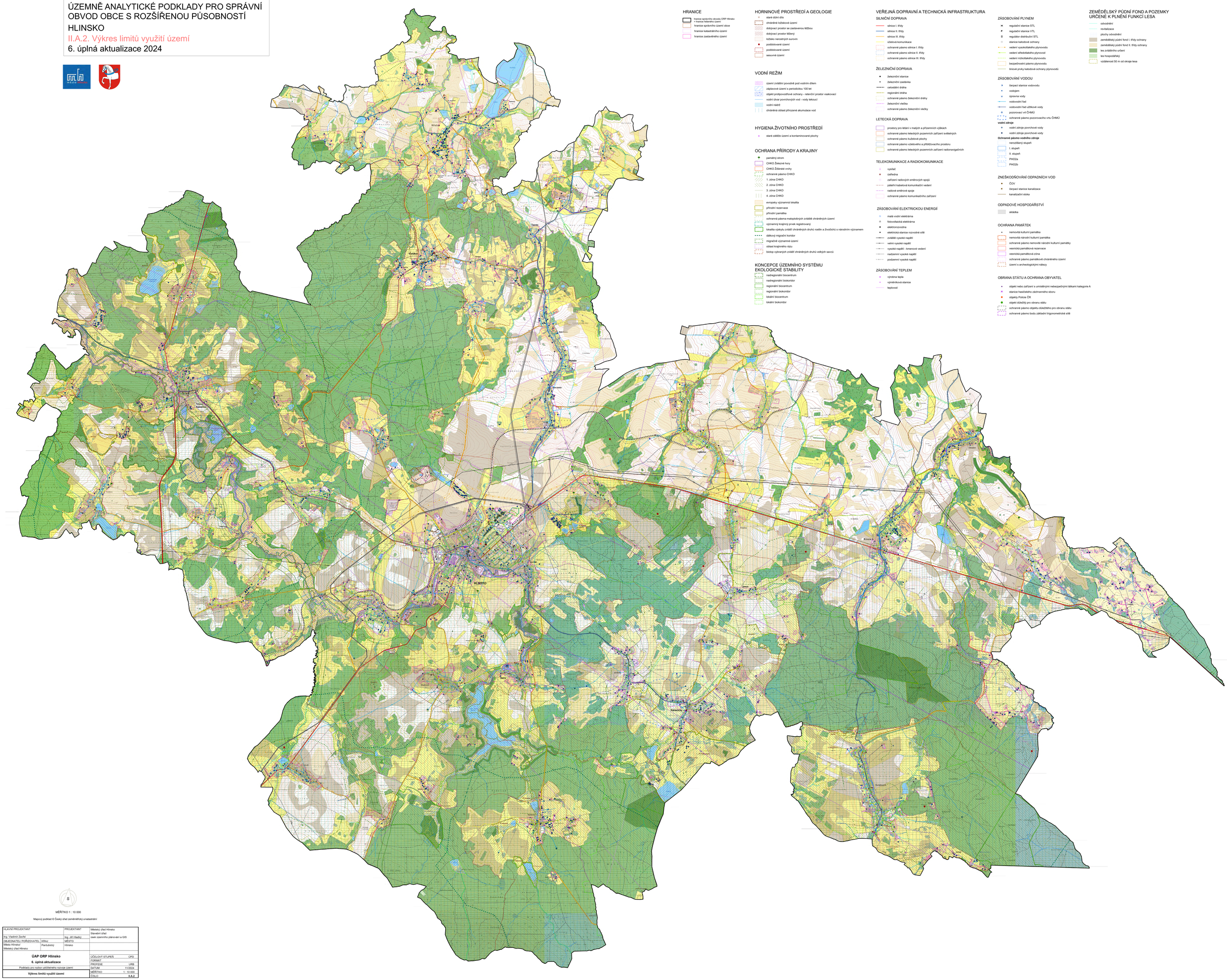

HRANICE

- hranice správního obvodu ORP Hlinsko = hranice hlavního území
- hranice správního území obce
- hranice katastrálního území
- hranice zastavěného území

HORNINOVÉ PROSTŘEDÍ A GEOLOGIE

- staré důlní dílo
- chráněné ložiskové území
- dobývací prostor se zastavenou těžbou
- dobývací prostor těžený
- ložisko nerostných surovin
- poddolované území
- poddolované území
- sesuvné území

VODNÍ REŽIM

- území zvláštní povodně pod vodním dílem
- záplavové území s periodicitou 100 let
- objekt protipovodňové ochrany - retenční prostor vsakovací
- vodní útvar povrchových vod - vody tekoucí
- vodní nádrž
- chráněná oblast přirozené akumulace vod

HYGIENA ŽIVOTNÍHO PROSTŘEDÍ

- staré zátěže území a kontaminované plochy

OCHRANA PŘÍRODY A KRAJINY

- památný strom
- CHKO Železné hory
- CHKO Žďárské vrchy
- ochranné pásmo CHKO
- 1. zóna CHKO
- 2. zóna CHKO
- 3. zóna CHKO
- 4. zóna CHKO
- evropsky významná lokalita
- přírodní rezervace
- přírodní památka
- ochranná pásma maloplošných zvláště chráněných území
- významný krajinný prvek registrovaný
- lokality výskytu zvláště chráněných druhů rostlin a živočichů s národním významem
- dálkový migrační koridor
- migračně významné území
- oblast krajinného rázu
- biotop vybraných zvláště chráněných druhů velkých savců

KONCEPCE ÚZEMNÍHO SYSTÉMU EKOLOGICKÉ STABILITY

- nadregionální biocentrum
- nadregionální biokoridor
- regionální biocentrum
- regionální biokoridor
- lokální biocentrum
- lokální biokoridor

VEŘEJNÁ DOPRAVNÍ A TECHNICKÁ INFRASTRUKTURA

SILNIČNÍ DOPRAVA

- silnice I. třídy
- silnice II. třídy
- silnice III. třídy
- účelová komunikace
- ochranné pásmo silnice I. třídy
- ochranné pásmo silnice II. třídy
- ochranné pásmo silnice III. třídy

ŽELEZNIČNÍ DOPRAVA

- železniční stanice
- železniční zastávka
- celostátní dráha
- regionální dráha
- ochranné pásmo železniční dráhy
- železniční vlečka
- ochranné pásmo železniční vlečky

LETECKÁ DOPRAVA

- prostory pro létání v malých a přízemních výškách
- ochranné pásmo leteckých pozemních zařízení světelných
- ochranné pásmo kluzové plochy
- ochranné pásmo vzletového a přibližovacího prostoru
- ochranné pásmo leteckých pozemních zařízení radionavigačních

TELEKOMUNIKACE A RADIOKOMUNIKACE

- vysílač
- ústředna
- zařízení radiových směrových spojů
- páteřní kabelová komunikační vedení
- radiové směrové spoje
- ochranné pásmo komunikačního zařízení

ZÁSOBOVÁNÍ ELEKTRICKOU ENERGIÍ

- malá vodní elektrárna
- fotovoltaická elektrárna
- elektronzvodna
- elektrická stanice rozvodné sítě
- zvláště vysoké napětí
- velmi vysoké napětí
- vysoké napětí - kmenové vedení
- nadzemní vysoké napětí
- podzemní vysoké napětí

ZÁSOBOVÁNÍ TEPLEM

- výrobna tepla
- výměníková stanice
- teplovod

ZÁSOBOVÁNÍ PLYNEM

- regulační stanice STL
- regulační stanice VTL
- regulátor distribuční STL
- stanice katodové ochrany
- vedení vysokotlakého plynovodu
- vedení středotlakého plynovod
- vedení nízkotlakého plynovodu
- bezpečnostní pásmo plynovodu
- lesové prvky katodové ochrany plynovodů

ZÁSOBOVÁNÍ VODOU

- čerpací stanice vodovodu
- vodojem
- úprava vody
- vodovodní řad
- vodovodní řad užitkové vody
- pozorovací vrt ČHMÚ
- ochranné pásmo pozorovacího vrtu ČHMÚ

vodní zdroje

- vodní zdroje povrchové vody
- vodní zdroje povrchové vody

Ochranné pásmo vodního zdroje

- nerozlišený stupeň
- I. stupeň
- II. stupeň
- PHO2a
- PHO2b

ZNEŠKODŇOVÁNÍ ODPADNÍCH VOD

- ČOV
- čerpací stanice kanalizace
- kanalizační stoka

ODPADOVÉ HOSPODÁŘSTVÍ

- skládka

OCHRANA PAMÁTEK

- nemovitá kulturní památka
- nemovitá národní kulturní památka
- ochranné pásmo nemovité národní kulturní památky
- vesnická památková rezervace
- vesnická památková zóna
- ochranné pásmo památkově chráněného území
- území s archeologickými nálezy

OBRANA STÁTU A OCHRANA OBYVATEL

- objekt nebo zařízení s umístěnými nebezpečnými látkami kategorie A
- stanice hasičského záchranného sboru
- objekty Policie ČR
- objekt důležitý pro obranu státu
- ochranné pásmo objektu důležitého pro obranu státu
- ochranné pásmo bodu základní trigonometrické sítě

ZEMĚDĚLSKÝ PŮDNÍ FOND A POZEMKY URČENÉ K PLNĚNÍ FUNKCÍ LESA

- odvodnění
- revitalizace
- plochy odvodnění
- zemědělský půdní fond I. třídy ochrany
- zemědělský půdní fond II. třídy ochrany
- les zvláštního určení
- les hospodářský
- vzdálenost 50 m od okraje lesa

S

MĚŘÍTKO 1 : 10 000

Mapový podklad © Český úřad zeměměřický a katastrální

HLAVNÍ PROJEKTANT	PROJEKTANT	Městský úřad Hlinsko Stavební úřad úsek územního plánování a GIS
Ing. Vladimír Zavřel	Ing. Jiří Hladký	
OBJEDNATEL/ POŘIZOVATEL / KRAJ	MĚSTO	
Město Hlinsko / Pardubický	Hlinsko	
Městský úřad Hlinsko		
ÚAP ORP Hlinsko **6. úplná aktualizace**	ÚČELOVÝ STUPEŇ: ÚPD FORMÁT	
	PROFESE: URB	
Podklady pro rozbor udržitelného rozvoje území	DATUM: 11/2024	
Výkres limitů využití území	MĚŘÍTKO: 1 : 10 000	
	ČÍSLO: II.A.2.	