ÚP KROUNA

HLAVNÍ VÝKRES - KONCEPCE VEŘEJNÉ INFRASTRUKTURY

- Energetika

M 1 : 5000

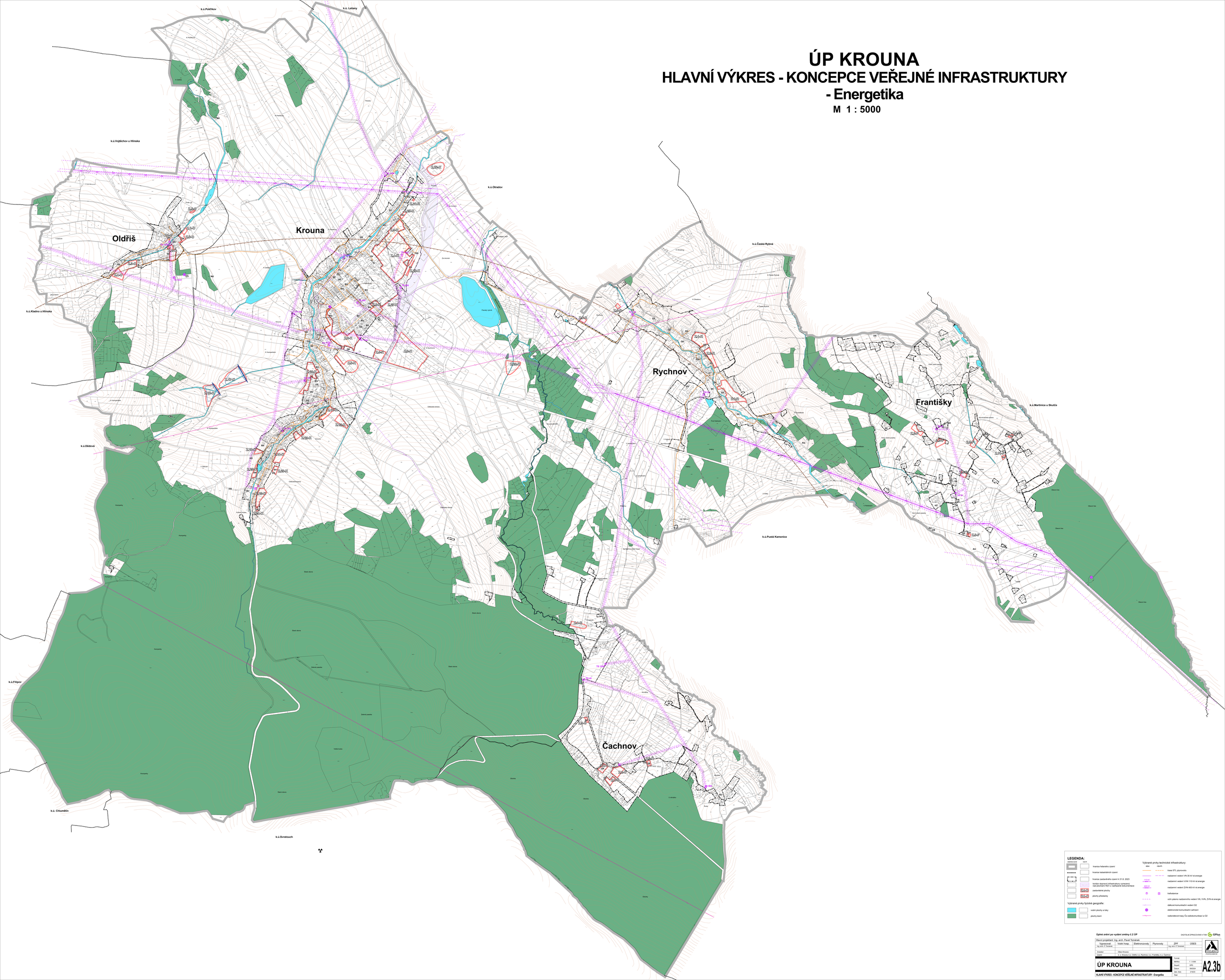

LEGENDA:

navrhované / návrh

- hranice řešeného území
- hranice katastrálních území
- hranice zastavěného území k 31.8. 2023
- koridor dopravní infrastruktury vymezený nad plochami RZV z nadřazené dokumentace
- zastavitelné plochy
- plochy přestavby

Vybrané prvky fyzické geografie:

- vodní plochy a toky
- plochy lesní

Vybrané prvky technické infrastruktury:

stav / návrh

- trasa STL plynovodu
- nadzemní vedení VN 35 kV vl.energie
- 110 kV nadzemní vedení VVN 110 kV vl.energie
- 400 kV nadzemní vedení ZVN 400 kV vl.energie
- trafostanice
- ochr.pásmo nadzemního vedení VN, VVN, ZVN vl.energie
- dálkové komunikační vedení O2
- elektronická komunikační zařízení
- radiolinkové trasy Čs radiokomunikací a O2

Úplné znění po vydání změny č.2 ÚP

DIGITÁLNÍ ZPRACOVÁNÍ A TISK GPlus

Hlavní projektant: Ing. arch. Pavel Tománek					
Vypracoval: Ing. arch. P. Tománek	Vodní hosp.	Elektroenergetika	Plynovody	ZPF Ing. arch. P. Tománek	ÚSES

PROJEKT PARDUBICE

Investor:	Obec Krouna
Grafika:	A.S. Krouna, s.r.o. ČKRS, s.r.o. Rychnov, s.r.o. Františky, s.r.o. Čachnov

ÚP KROUNA

HLAVNÍ VÝKRES - KONCEPCE VEŘEJNÉ INFRASTRUKTURY - Energetika

Formát	
Měřítko	1 : 5 000
Revizní	URO
Datum	08/2024
Zak. číslo	21633
Část	

A2.3b