ZMĚNA Č.2 ÚP KROUNA
VÝKRES PŘEDPOKLÁDANÝCH ZÁBORŮ PŮDNÍHO FONDU
M 1 : 5000

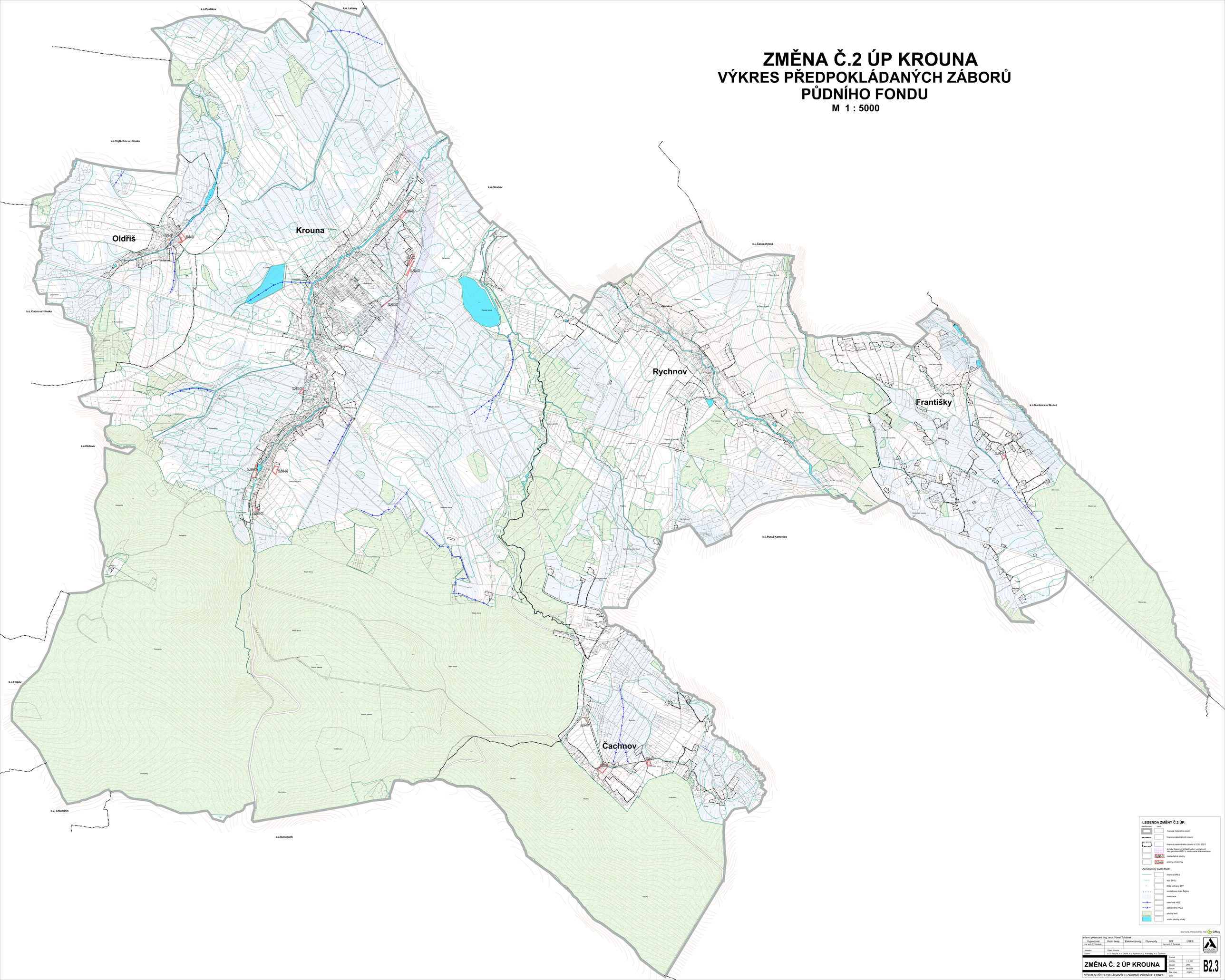

LEGENDA ZMĚNY Č.2 ÚP:

vlastnostnost	popis
	hranice řešeného území
	hranice katastrálních území
	hranice zastavěného území k 31.8. 2023
	koridor dopravní infrastruktury vymezený nad plochami RDV z nadřazené dokumentace
	zastavěné plochy
	plochy přestavby

Zemědělský půdní fond:

	hranice BPEJ
	kód BPEJ
	třída ochrany ZPF
	revitalizace toku Žejbro
	meliorace
	otevřené HOZ
	zatrubněné HOZ
	plochy lesu
	vodní plochy a toky

DIGITÁLNÍ ZPRACOVÁNÍ A TISK GPlus

Hlavní projektant: Ing. arch. Pavel Tománek					
Vypracoval	Vodní hosp.	Elektrosrojvody	Plynovody	ZPF	ÚSES
Ing. arch. P. Tománek				Ing. arch. P. Tománek	
Investor	Obec Krouna				
Území	k. ú. Krouna, k.ú. Oldřiš, k.ú. Rychnov, k.ú. Františky a k.ú. Čachnov				

ATELIER PROJEKT PARDUBICE s.r.o.

ZMĚNA Č. 2 ÚP KROUNA

VÝKRES PŘEDPOKLÁDANÝCH ZÁBORŮ PŮDNÍHO FONDU

Formát	
Měřítko	1 : 5 000
Stupeň	ÚPD
Datum	09/2024
Zak. číslo	219/23
Část	

B2.3