ÚZEMNÍ PLÁN VYSOČINA

LEGENDA

STAV	NÁVRH	REZERVA	
			HRANICE ÚZEMNÍCH JEDNOTEK
			Hranice řešeného území
			Hranice katastrálního území
			Hranice zastavěného území k 1. 1. 2014
			Hranice zastavitelných ploch (**Z**) a ploch změn v krajině (**K**)
			PLOCHY S ROZDÍLNÝM ZPŮSOBEM VYUŽITÍ ÚZEMÍ
SV	SV		Plochy smíšené obytné - venkovské
RI			Plochy bydlení - v bytových domech
BV	BV		Plochy bydlení - v rodinných domech - venkovské
OV			Plochy občanského vybavení - veřejná infrastruktura
OM			Plochy občanského vybavení - komerční zařízení malá a střední
OH			Plochy občanského vybavení - hřbitovy
OS	OS		Plochy občanského vybavení - tělovýchovná a sportovní zařízení
VL	VL		Plochy výroby a skladování - lehký průmysl
VD			Plochy výroby a skladování - drobná a řemeslná výroba
VZ	VZ		Plochy výroby a skladování - zemědělská výroba
VX	VX		Plochy výroby a skladování - zemědělská malovýroba a agroturistika
TI	TI		Plochy technické infrastruktury - inženýrské sítě
RI			Plochy rekreace - plochy staveb pro rodinnou rekreaci
ZP			Plochy zeleně - přírodního charakteru
ZS			Plochy zeleně - soukromá a vyhrazená
	ZO		Plochy zeleně - ochranná a izolační
ZV			Plochy veřejných prostranství - veřejná zeleň
PV			Plochy veřejných prostranství
DS	DS		Plochy dopravní infrastruktury - silniční
W	W		Plochy vodní a vodohospodářské
NL	NL		Plochy lesní
NZ			Plochy zemědělské
NP			Plochy přírodní
NSzp			Plochy smíšené nezastavěného území - zemědělská, přírodní
NSs	NSs		Plochy smíšené nezastavěného území - sportovní
			LIMITY VYUŽITÍ ÚZEMÍ, OCHRANA HODNOT ÚZEMÍ
			Ochranné pásmo nadregionálního biokoridoru
			Nadregionální biocentrum
			Nadregionální biokoridor
			Regionální biocentrum
			Regionální biokoridor
			Lokální biocentrum
			Lokální biokoridor
			Významné stavby, památky místního významu
			Urbanisticky hodnotný celek
			VEŘEJNĚ PROSPĚŠNÉ STAVBY A OPATŘENÍ
	VU1		Založení prvků systému ekologické stability - nadregionální biokoridor K 76 Polom – Žákova hora
	VD1		Dopravní infrastruktura – propojovací chodník Rváčov – Svatý Mikuláš

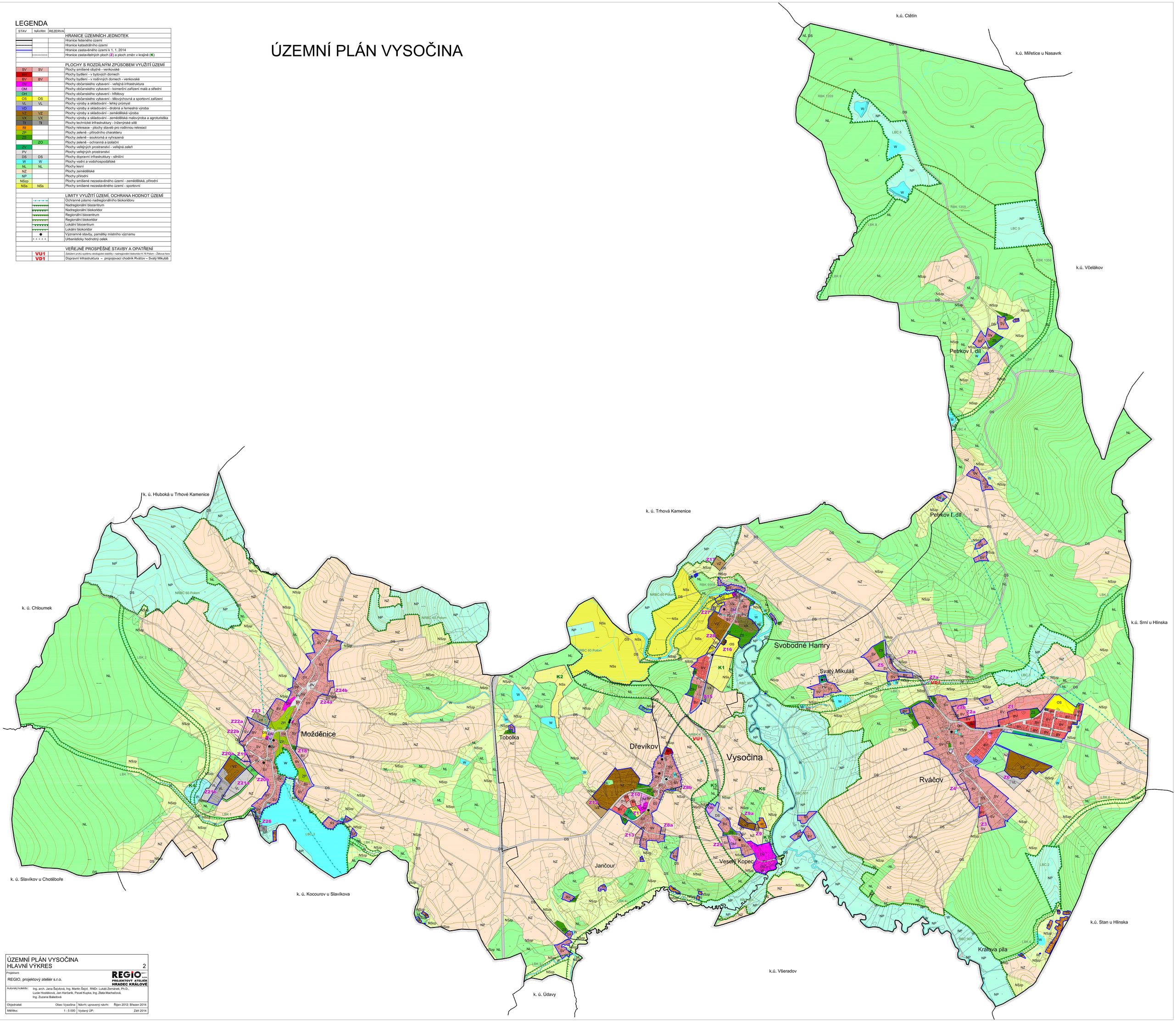

ÚZEMNÍ PLÁN VYSOČINA **HLAVNÍ VÝKRES**	2
Projektant: REGIO, projektový ateliér s.r.o.	REGIO s.r.o. PROJEKTOVÝ ATELIÉR HRADEC KRÁLOVÉ
Autorský kolektiv:	Ing. arch. Jana Šejnová, Ing. Martin Šejnl, RNDr. Lukáš Zemánek, Ph.D., Lucie Hostáková, Jan Harčarík, Pavel Kupka, Ing. Zlata Machačová, Ing. Zuzana Balladová
Objednatel: Obec Vysočina	Návrh; upravený návrh: Říjen 2012; Březen 2014
Měřítko: 1 : 5 000	Vydaný ÚP: Září 2014