ÚZEMNĚ ANALYTICKÉ PODKLADY PRO SPRÁVNÍ OBVOD OBCE S ROZŠÍŘENOU PŮSOBNOSTÍ HLINSKO

II.A.1. Výkres hodnot území

5. úplná aktualizace 2020

1

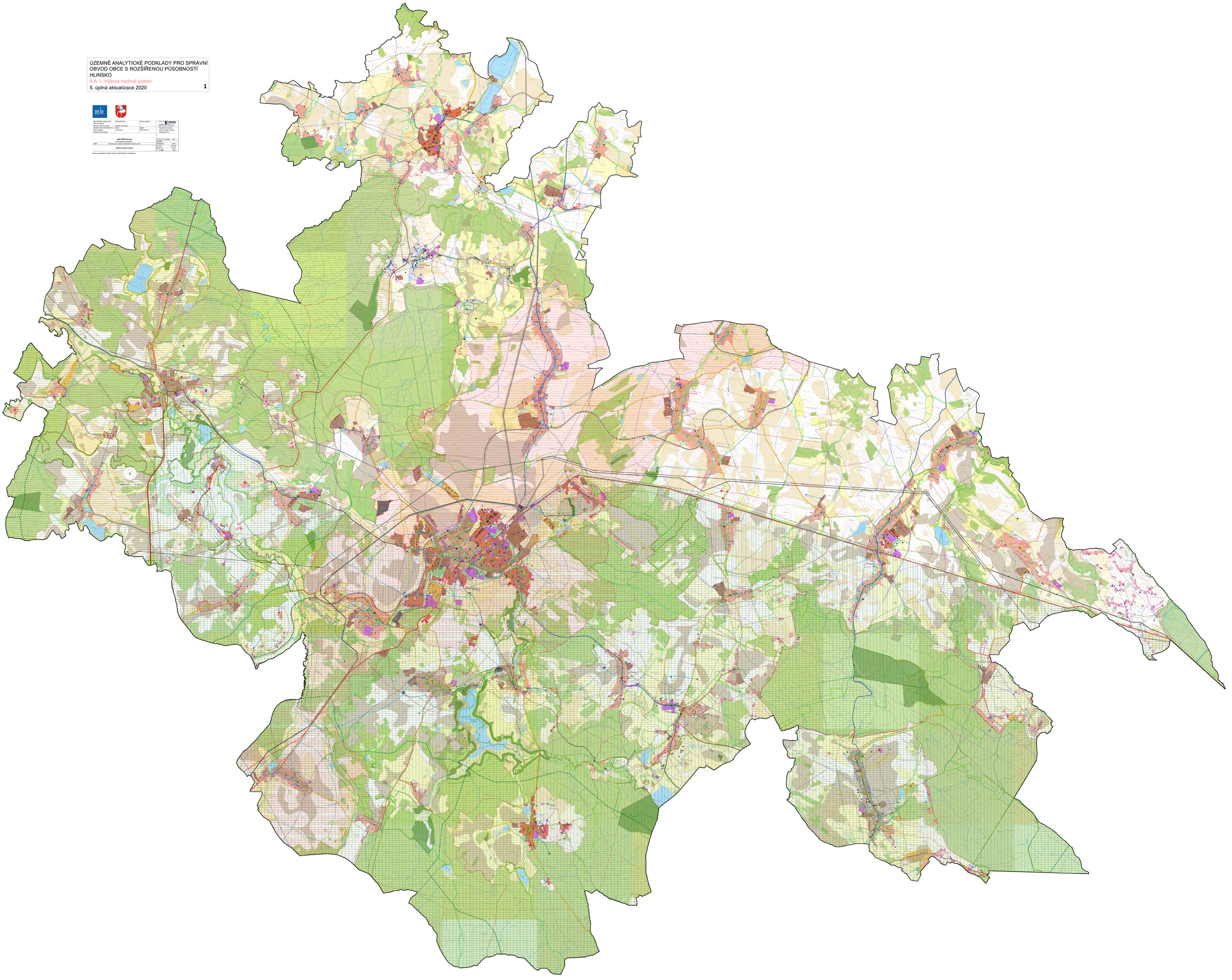

ÚZEMNĚ ANALYTICKÉ PODKLADY PRO SPRÁVNÍ OBVOD OBCE S ROZŠÍŘENOU PŮSOBNOSTÍ

HLINSKO

II.A.1. Výkres hodnot území

5. úplná aktualizace 2020

HRANICE

- hranice správního obvodu ORP Hlinsko = hranice řešeného území
- hranice správního území obce
- hranice katastrálního území
- hranice zastavěného území

HODNOTY KULTURNÍ

- místo významné události
- region lidové architektury
- významné stavby a soubory
- nemovitá kulturní památka
- válečné hroby
- významný vyhlídkový bod
- značené turistické trasy
- značená cyklotrasa v evidenci KČT
- cyklostezka
- hipostezka
- nemovitá národní kulturní památka
- vesnická památková rezervace
- vesnická památková zóna
- území s pozitivně prokázaným výskytem archeologických nálezů
- 1. území s archeologickými nálezy

MĚŘÍTKO 1 : 10 000

0 0,25 0,5 0,75 1 km

Poznámka:

1. celé řešené území je územím s archeologickými nálezy
2. celé řešené území se nalézá v rekreační oblasti Chrudimsko-Hlinecko

HODNOTY CIVILIZAČNÍ

- přirozené středisko osídlení - nižší centrum
- stanice čistoty ovzduší
- meteorologická stanice
- vodoměrná stanice
- rozvojová osa krajské úrovně
- hřbitov
- plochy bydlení
- plochy smíšené obytné
- plochy občanského vybavení
- plochy rekreace
- plochy veřejných prostranství
- plochy technické infrastruktury
- plochy výroby a skladování
- plochy systému sídelní zeleně
- 2. rekreační oblast

HODNOTY PŘÍRODNÍ

- vodní zdroje povrchové vody
- vodní zdroje podzemní vody
- památný strom
- CHKO Železné hory
- CHKO Žďárské vrchy
- ochranné pásmo CHKO
- 1. zóna CHKO
- 2. zóna CHKO
- 3. zóna CHKO
- 4. zóna CHKO
- oblast krajinného rázu
- zemědělský půdní fond I. třídy ochrany
- zemědělský půdní fond II. třídy ochrany
- les zvláštního určení
- les hospodářský
- vodní útvar povrchových vod - vody tekoucí
- chráněná oblast přirozené akumulace vod
- vodní nádrž
- ložisko nerostných surovin
- evropsky významná lokalita
- přírodní rezervace
- přírodní památka
- významný krajinný prvek registrovaný
- migračně významné území
- dálkový migrační koridor
- biotop vybraných zvlášť chráněných druhů velkých savců
- lokalita výskytu zvlášť chráněných druhů rostlin a živočichů s národním významem

TECHNICKÉ

- vysílač
- ústředna
- zařízení radiových směrových spojů
- radiové směrové spoje
- páteřní kabelová komunikační vedení
- výrobna tepla
- výměníková stanice
- teplovod
- regulační stanice STL
- regulační stanice VTL
- regulátor distribuční STL
- stanice katodové ochrany
- vedení vysokotlakého plynovodu
- vedení středotlakého plynovod
- vedení nízkotlakého plynovodu
- liniové prvky katodové ochrany plynovodů
- malá vodní elektrárna
- fotovoltaická elektrárna
- elektrická stanice rozvodné sítě
- elektrorozvodna
- zvláště vysoké napětí
- velmi vysoké napětí
- vysoké napětí - kmenové vedení
- nadzemní vysoké napětí
- podzemní vysoké napětí
- pozorovací vrt ČHMÚ
- čerpací stanice vodovodu
- vodojem
- úpravna vody
- vodovodní řad
- vodovodní řad užitkové vody
- ČOV
- čerpací stanice kanalizace
- kanalizační stoka

DOPRAVNÍ

- železniční stanice
- železniční zastávka
- celostátní dráha
- regionální dráha
- železniční vlečka
- silnice I. třídy
- silnice II. třídy
- silnice III. třídy
- účelová komunikace

KONCEPCE ÚZEMNÍHO SYSTÉMU EKOLOGICKÉ STABILITY

- nadregionální biocentrum
- nadregionální biokoridor
- lokální biocentrum
- lokální biokoridor
- regionální biocentrum
- regionální biokoridor

ODPOVĚDNÝ ZÁSTUPCE PROJEKTANTA Ing.arch. Alena Koutová	PROJEKTANT kolektiv zhotovitele	SPOLUPRÁCE	ZHOTOVITEL SURPMO AKCIOVÁ SPOLEČNOST IČ 01607935 Opletalova 1626/36, 110 00 Praha 1
OBJEDNATEL/POŘIZOVATEL	KRAJ	OBEC	Projektové středisko 500 03 Hradec Králové Třída ČSA 219
Město Hlinsko/ Městský úřad Hlinsko	Pardubický	ORP Hlinsko	
ÚAP ORP Hlinsko 5. ÚPLNÁ AKTUALIZACE			ÚČELOVÝ STUPEŇ ÚPP FORMÁT
ČÁST	Podklady pro rozbor udržitelného rozvoje území		PROFESE URB
Výkres hodnot území			DATUM 12/2020 MĚŘÍTKO **1 : 10 000** ČÍSLO **II.A.1.**