ÚP KROUNA
KOORDINAČNÍ VÝKRES

M 1 : 5000

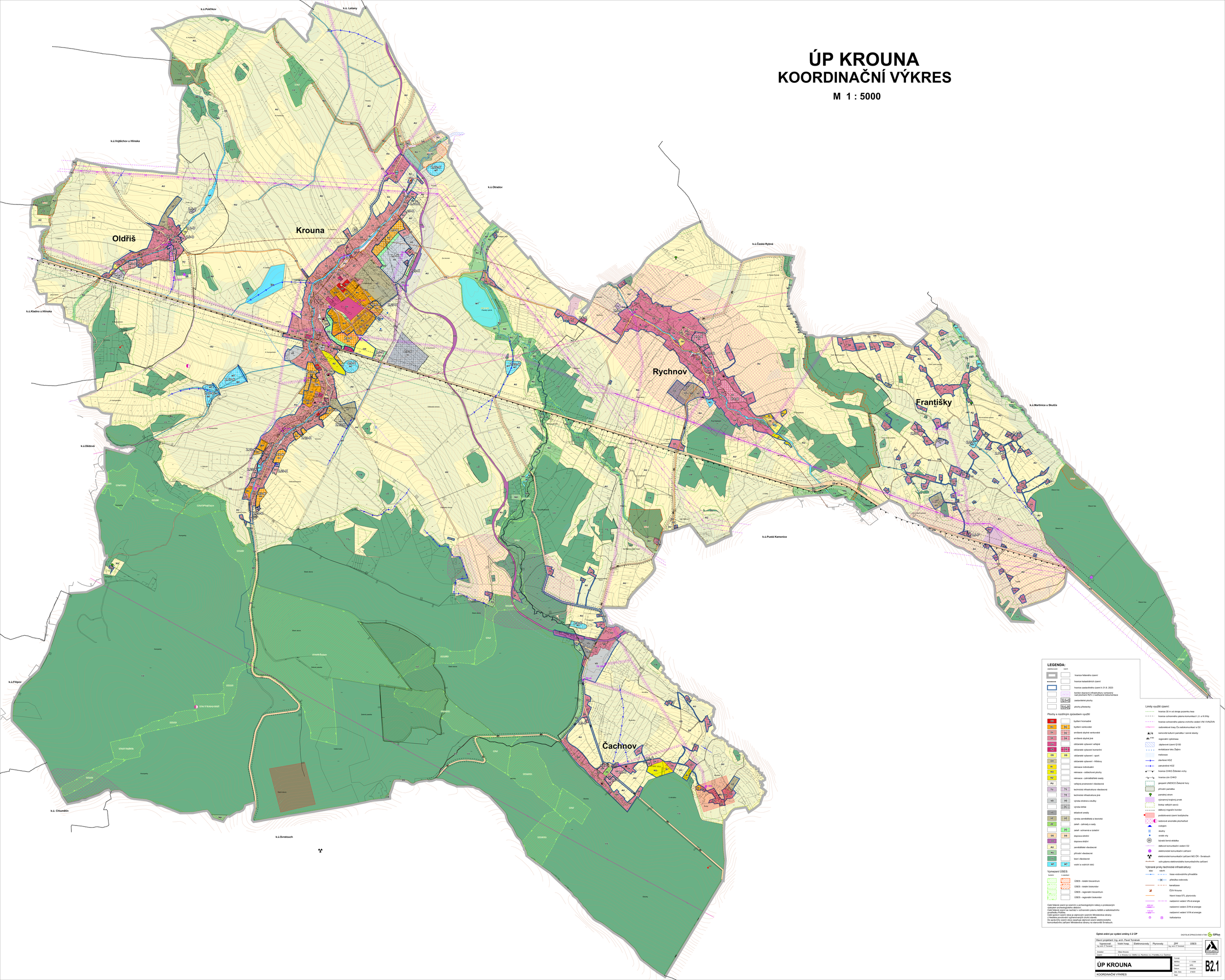
k.ú.Pokřikov
k.ú. Ledany
k.ú.Vojtěchov u Hlinska
k.ú.Otradov
k.ú.Česká Rybná
k.ú.Kladno u Hlinska
k.ú.Martinice u Skutče
k.ú.Dědová
k.ú.Pustá Kamenice
k.ú.Filipov
k.ú. Chlumětín
k.ú.Svratouch
Oldřiš
Krouna
Rychnov
Františky
Čachnov
LEGENDA:
hranice řešeného území
hranice katastrálních území
hranice zastavěného území k 31.8. 2023
koridor dopravní infrastruktury vymezený nad platnými ROV z nadřazené dokumentace
zastavitelné plochy
plochy přestavby
Plochy s rozdílným způsobem využití
BH bydlení hromadné
BV bydlení venkovské
SV smíšené obytné venkovské
SX smíšené obytné jiné
OV občanské vybavení veřejné
OK občanské vybavení komerční
OS občanské vybavení - sport
OH občanské vybavení - hřbitovy
RI rekreace individuální
RO rekreace - oddechové plochy
RZ rekreace - zahrádkářské osady
PU veřejná prostranství všeobecná
TU technická infrastruktura všeobecná
TX technická infrastruktura jiná
VD výroba drobná a služby
VL výroba lehká
VS skladové areály
VZ výroba zemědělská a lesnická
ZZ zeleň - zahrady a sady
ZO zeleň ochranná a izolační
DS doprava silniční
DŽ doprava drážní
AU zemědělské všeobecné
NU přírodní všeobecné
LU lesní všeobecné
WT vodní a vodních toků
Vymezení ÚSES:
ÚSES - lokální biocentrum
ÚSES - lokální biokoridor
ÚSES - regionální biocentrum
ÚSES - regionální biokoridor
Celé řešené území je územím s archeologickými nálezy a prokázanými výskytem archeologického dědictví.
Celé řešené území se nachází v ochranném pásmu letišť a radiolokačního prostředku Pražec.
Celé řešené území obce je zájmovým územím Ministerstva obrany z hlediska posuzování výškových stavb staveb.
Do správního území obce zasahuje zájmové území elektronického komunikačního zařízení Ministerstva obrany na stanovišti Svratouch.
Limity využití území:
hranice 30 m od okraje pozemku lesa
hranice ochranného pásma komunikací I.,II. a III.třídy
hranice ochranného pásma vrchního vedení VN/ VVN/ZVN
radiolinkové trasy Čs.radiokomunikací a O2
nemovitá kulturní památka / ceniné stavby
regionální cyklotrasa
záplavové území Q100
revitalizace toku Žejbro
meliorace
otevřená HOZ
zatrubněné HOZ
hranice CHKO Žďárské vrchy
hranice zón CHKO
geopark UNESCO Železné hory
přírodní památka
památný strom
významný krajinný prvek
biotop velkých savců
dálkový migrační koridor
poddolovaná území bodزززززز